

**INFORME**  
**“RENDICIÓN DE CUENTAS DE TITULARES**  
**POR PERIODO ANUAL<sup>1</sup>”**  
**[FINAL]<sup>2</sup>”**

**ELECTRO SUR ESTE S.A.A.**

**ANEXO N°6**

**(Empresas)**

*Periodo del 01/12/2022 al 31/12/2022*

**SANTIAGO – CUSCO – CUSCO**

**Marzo - 2023**

|  |
|--|
|  |
| <b>FIRMA DEL TITULAR DE LA EMPRESA</b><br><b>NOMBRES Y APELLIDOS: FRANTZ LUIS OLAZÁBAL IBÁÑEZ</b><br><b>CARGO: PRESIDENTE DEL DIRECTORIO</b> |

La información registrada en el presente informe tiene la condición de declaración jurada y el que suscribe se responsabiliza por su contenido y los anexos de las cuatro secciones.

<sup>1</sup> Tipo Informe: a) Por Periodo Anual o b) Por Cese en el Cargo

<sup>2</sup> Aplica solo para Informe de Rendición de Cuentas por Cese en el Cargo

## ANEXO

### **INFORME DE RENDICIÓN DE CUENTAS DE TITULARES DE EMPRESA**

- I. INFORMACIÓN GENERAL DEL PROCESO DE RENDICIÓN DE CUENTAS DE TITULARES
  - 1.1 Información General del Titular.
  - 1.2 Misión, Visión, Valores y Organigrama.
  - 1.3 Logros Alcanzados en el Período de Gestión.
  - 1.4 Limitaciones en el Período a Rendir.
  - 1.5 Recomendaciones de Mejora.
- II. SECCIÓN I: INFORMACIÓN DE LA GESTIÓN ADMINISTRATIVA
- III. SECCIÓN II: INDICADORES DE EFICACIA Y OTROS RELACIONADOS A LA EMPRESA
- IV. SECCIÓN III: RELACIÓN DE SERVICIOS PÚBLICOS QUE BRINDA LA EMPRESA
- V. SECCIÓN IV: RESULTADOS DE LA GESTIÓN DEL TITULAR POR CADA SERVICIO PÚBLICO
- VI. ANEXOS.

## I. INFORMACIÓN GENERAL DEL PROCESO DE RENDICIÓN DE CUENTAS DE TITULARES

### 1.1 Información General del Titular

|   |   |  |  |
|---|---|--|--|
| Código de la Empresa                          | 0622  |  |  |
| Nombre de la Empresa                          | Empresa Regional de Servicio Público de Electricidad de Sur Este S.A.A. |  |  |
| Apellidos y nombres del Titular de la Empresa | Olazábal Ibáñez Frantz Luis   |  |  |
| Cargo del Titular                             | Presidente de Directorio  |  |  |
| Tipo de Documento de Identidad                | DNI   |  |  |
| N° de Documento de Identidad                  | 23821582  |  |  |
| Teléfonos:                                    | 084 233700  |  |  |
| Correo Electrónico                            | electro@else.com.pe   |  |  |
| Tipo de Informe                               | Informe Por Periodo Anual   |  |  |
| <b>INFORME A REPORTAR</b>                     |   |  |  |
| Fecha de inicio de gestión                    | 12/10/2016  | Nro. Documento de Nombramiento / Designación | Acuerdo de Directorio N° 005-2016/008-FONAFE |
| Fecha de cese de gestión (*)                  | No Corresponde  | Nro. Documento de Cese de corresponder (*)   | No Corresponde                               |
| Fecha de inicio del período reportado:        | <b>01/01/2022</b>   | Fecha de fin del período reportado:          | <b>31/12/2022</b>                            |
| Fecha de presentación:                        |   |  |  |

(\*) Cuando Corresponda

### 1.2 Misión, Visión, Valores y Organigrama

#### a. Misión

Ser reconocida a nivel nacional e internacional como una organización innovadora y competitiva del sector eléctrico.

#### b. Visión

Somos Electro Sur Este, una organización que ofrece el servicio de distribución y comercialización de energía eléctrica con calidad, eficiencia, y responsabilidad socioambiental.

**c. Valores**

- Excelencia en el Servicio
- Compromiso
- Integridad
- Innovación
- Proactividad

**d. Organigrama**

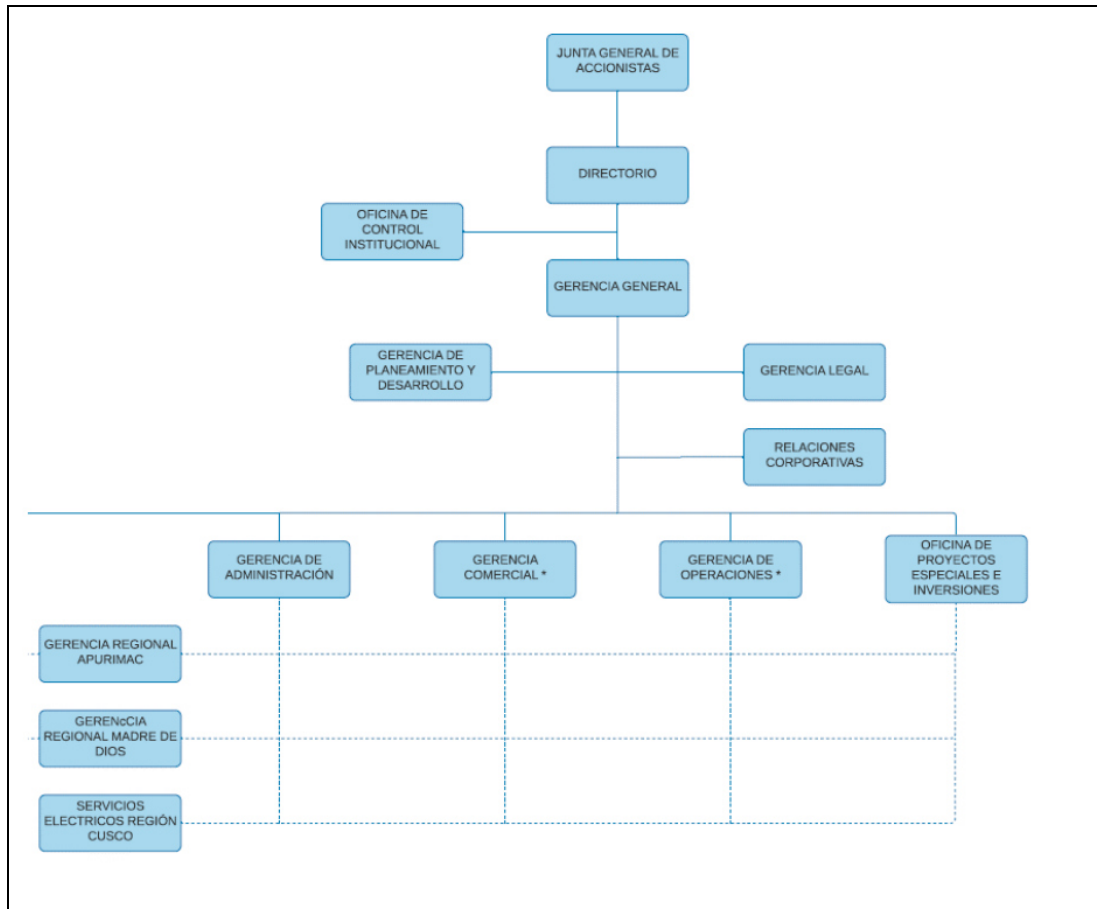

**1.3 Logros Alcanzados en el Periodo de Gestión**

- Continuidad de la gestión operativa en condiciones normales.
- En relación con el cumplimiento del plan operativo, este ha registrado un cumplimiento ponderado del 103.29% al cierre del cuarto trimestre 2022.
- Se ha logrado la revalidación de la Certificación de la Tri Norma ISO (ISO 9001, ISO 14001 y ISO 45001) en los siguientes alcances:
  - Supervisión de la Operación y Mantenimiento de las Centrales, SET y LLTT, Normas Internacionales ISO 9001:2015; ISO 14001:2015 e ISO 45001:2018
  - Procesos Comerciales para el alcance de la Norma Internacionales ISO 9001:2015

- La ejecución en proyectos de inversión al IV Trimestre 2022, respecto a la meta aprobada en el Presupuesto Modificado (PIM), presenta una mayor ejecución positiva de, logrando un cumplimiento de 100.35%.
- A pesar de las restricciones y la lenta recuperación del consumo en el mercado atendido por la empresa, las ratios financieros presentaron una significativa mejora con respecto al ejercicio 2021, por efecto de incremento de la tarifa de venta, alcanzando un nivel de cumplimiento del 100%, al IV Trimestre 2022.
- Los indicadores financieros de EBITDA se incrementaron en 15.09%, mientras que el ROE y el ROA en 10.78% y 14.81% respectivamente, en comparación con el ejercicio 2021.
- En lo relacionado a los indicadores operativos, la empresa logró mantener en valores razonables los indicadores de calidad de Servicio SAIDI y SAIFI, alcanzando un nivel de cumplimiento del 100%, respecto a la meta formulada.
- A diciembre 2022 se registraron 639,298 clientes, con un crecimiento de 3.77% con relación a lo alcanzado en el ejercicio 2021.
- Se puso en operación comercial la subestación de Sicuani que permite mejorar la performance del servicio eléctrico, ampliando la capacidad de transformación de 7 MVA a 18 MVA, lo cual permitirá atender la demanda de la población por 30 años, a un crecimiento promedio de 4.5% anual.

#### **1.4 Limitaciones en el Período a Rendir**

- El incremento de la inflación ocasiona la contracción de los consumos, generando la reducción del Consumo Per Cápita en el mercado atendido por Electro Sur Este S.A.A.
- Coyuntura política y social.
- Situación internacional debido al conflicto armado entre Rusia y Ucrania.
- Lenta reactivación económica después de los efectos causados por la pandemia del COVID 19.

#### **1.5 Recomendaciones de Mejora.**

- Mejorar las campañas de comunicación, con el objetivo de brindar información a los usuarios respecto a su consumo.
- Potenciar y mantener todos los canales de atención virtual (web, SMS masivos, correo electrónico, teléfono, APP de aplicativo móvil YouTube, WhatsApp), y redes sociales (Twitter, Facebook, e Instagram) para una mejor atención al cliente.
- Continuar con la adecuación de la infraestructura comercial y de servicios para proteger al personal y al público con protocolos de bioseguridad y continuar con la inversión en desarrollo tecnológico que permita facilitar la interacción con nuestros clientes

- Buscar con la banca privada mejores condiciones de endeudamiento y refinanciamiento para el servicio de la deuda.
- Cumplir con el cronograma de ejecución de los proyectos de inversión.
- Cumplir con el cronograma de ejecución de los proyectos que conforman el plan de inversión de transmisión aprobados.
- Desarrollar los estudios del VAD, con el objeto de alcanzar una mejor posición tarifaria en el periodo 2023-2027.
- Potenciar las herramientas informáticas de trabajo remoto, los cuales se empezaron a implementar el año 2020

## II. SECCIÓN I: INFORMACIÓN DE LA GESTIÓN ADMINISTRATIVA

Comprende la información relevante de la Gestión de la Empresa mediante los cuales se organizan y que tienen por finalidad promover la eficacia y eficiencia siendo de aplicación nacional; Gestión de Planeamiento, Gestión Financiera Contable, Gestión de Inversión - FBK, Gestión de Presupuesto, Gestión de Tesorería, Gestión Logística, Gestión de Recursos Humanos, Gestión de Muebles e Inmuebles, Gestión de Informática, Gestión de Control, Gestión Legal.

### 1. Gestión de Planeamiento

#### 1.1 Matriz Estratégica de la Empresa

|                                     |  |
|-------------------------------------|--|
| <b>Visión Corporativa</b>           | Empresas del Estado que gozan del reconocimiento de la sociedad por su buen desempeño y que son referentes a nivel internacional   |
| <b>Visión de Empresa</b>            | Somos Electro Sur Este, una organización que ofrece el servicio de distribución y comercialización de energía eléctrica con calidad, eficiencia, y responsabilidad socioambiental.   |
| <b>Perspectiva</b>                  | <b>Objetivo Estratégico EMPRESA</b>  |
| <b>Financiera</b>                   | OEI1 Mejorar la reputación a través del incremento del valor económico, social y ambiental   |
| <b>Clientes y Grupos de Interés</b> | OEI2 Incrementar la satisfacción de los stakeholders a través de la mejora de la calidad del servicio y la comunicación externa  |
| <b>Procesos Internos</b>            | OEI3 Mejorar la eficiencia operativa a través de una mejor planificación de desarrollo eléctrico, la optimización del control y la normatividad aplicable a la empresa   |
| <b>Aprendizaje</b>                  | OEI4 Fortalecer la Gobernanza Empresarial<br>OEI5 Implementar una nueva estructura organizacional que promueva la innovación y la transformación digital<br>OEI6 Mejorar la cultura y clima laboral a través de la gestión del conocimiento y mejora del compromiso del personal |

Ver Anexo 1.1

**Comentario.** - En caso de no ser aplicable el presente anexo, consignar lo siguiente:

| Justificación de N/A del Anexo (*) | Sustento (**) |
|------------------------------------|---------------|
|                                    |               |

(\*) Desarrollar la justificación del porque no aplica registrar información en el anexo, de corresponder.

(\*\*) Adjuntar documento de sustento, de corresponder.

#### 1.2 Evaluación del Plan Operativo

| Objetivo Específico Empresa                   | Indicador   | Unidad de medida |
|---|---|------------------|
| OEI 1 Incrementar el valor económico          | EBITDA  | S/. MM           |
| OEI 1 Incrementar el valor económico          | ROE   | %                |
| OEI 1 Incrementar el valor económico          | ROA   | %                |
| OEI 1 Incrementar el valor económico          | Volumen total de energía vendida en el mercado regulado | GWh              |
| OEI 1 Incrementar el valor económico          | Ingresos por servicios complementarios                  | S/ MM            |
| OEI 4 Incrementar el valor social y ambiental | Variación neta del número de clientes                   | %                |
| OEI 4 Incrementar el valor social y ambiental | Cumplimiento del PAA                                    | %                |
| OEI 4 Incrementar el valor social y ambiental | Coefficiente de Electrificación                         | %                |

|  |  |       |
|--|--|-------|
| OEI 3 Mejora la calidad del servicio                           | SAIDI  | Horas |
| OEI 3 Mejora la calidad del servicio                           | SAIFI  | Veces |
| OEI 2 Incrementar la satisfacción de los grupos relevantes     | Nivel de satisfacción de clientes                    | %     |
| OEI 5 Mejorar la eficiencia operativa                          | Nivel de pérdida de energía en distribución          | %     |
| OEI 5 Mejorar la eficiencia operativa                          | Cumplimiento del PASST                               | %     |
| OEI 6 Mejorar el Portafolio de proyectos                       | Eficiencia de inversiones FBK                        | %     |
| OEI 8 Fortalecer el gobierno corporativo                       | Grado de implementación de CBGC                      | %     |
| OEI 8 Fortalecer el gobierno corporativo                       | Nivel de Madurez de SCI                              | %     |
| OEI 7 Fortalecer la gestión de Responsabilidad Social          | Nivel de Madurez de RSE                              | %     |
| OEI 9 Fortalecer la gestión de talento humano y organizacional | Nivel de implementación de la Transformación Digital | %     |
| OEI 9 Fortalecer la gestión de talento humano y organizacional | Cumplimiento del PACA                                | %     |
| OEI 9 Fortalecer la gestión de talento humano y organizacional | Índice de Clima Laboral                              | %     |

Ver Anexo 1.2

**Comentario.** - En caso de no ser aplicable el presente anexo, consignar lo siguiente:

| Justificación de N/A del Anexo (*) | Sustento (**) |
|------------------------------------|---------------|
|                                    |               |

(\*) Desarrollar la justificación del porque no aplica registrar información en el anexo, de corresponder.

(\*\*) Adjuntar documento de sustento, de corresponder.

## 2. Gestión de Presupuesto

### 2.1. Presupuesto de Ingresos y Egresos

| RUBROS                                    | PERIODO PRESUPUESTAL DEL AÑO A REPORTAR |                |                    |
|---|---|----------------|--------------------|
|   | APROBADO                                | EJECUTADO      | NIVEL DE EJECUCIÓN |
| <b>PRESUPUESTO DE OPERACIÓN</b>           |   |                |                    |
| <b>1. INGRESOS</b>                        | 640,351,233                             | 639,077,721    | 1.00               |
| <b>2. EGRESOS</b>                         | 96,921,581                              | 97,304,011.00  | 1.00               |
| <b>RESULTADO DE OPERACIÓN</b>             | 43,429,652                              | 141,773,710.00 | 0.99               |
| <b>3. GASTOS DE CAPITAL</b>               | 40,917,551                              | 136,327,226.00 | 0.97               |
| <b>4. INGRESOS DE CAPITAL</b>             | 20,000,000                              | 20,001,701.00  | 1.00               |
| <b>5. TRANSFERENCIAS NETAS</b>            | 3,042,043                               | 3,534,309.00   | 1.16               |
| <b>RESULTADO ECONÓMICO</b>                | 25,554,144                              | 28,982,494.00  | 1.13               |
| <b>6. FINANCIAMIENTO NETO</b>             | - 3,231,441                             | - 3,231,441.00 | 1.00               |
| <b>RESULTADO DE EJERCICIOS ANTERIORES</b> | -                                       | -              | -                  |
| <b>SALDO FINAL</b>                        | 22,322,703                              | 25,751,053.00  | 1.15               |
| <b>GIP-TOTAL</b>                          | 71,125,628                              | 69,270,443.00  | 0.97               |
| <b>Impuestos a la Renta</b>               | 36,286,187                              | 36,286,187.00  | 1.00               |

Ver Anexo 2.1

**Comentario.** - En caso de no ser aplicable el presente anexo, consignar lo siguiente:

| Justificación de N/A del Anexo (*) | Sustento (**) |
|------------------------------------|---------------|
|                                    |               |

(\*) Desarrollar la justificación del porque no aplica registrar información en el anexo, de corresponder.

(\*\*) Adjuntar documento de sustento, de corresponder.



### 3. Gestión de Inversiones

#### 3.1 Inversiones (En soles)

| N° | Tipo de Inversión<br>(Programa, Proyecto, IOARR, etc.) | Cantidad total de inversiones cerradas | Cantidad total inversiones Activas | Costo Total de las inversiones activas a la fecha de corte | Monto Devengado Total de las inversiones activas | Monto devengado en el año actual de las inversiones activas |
|----|--|--|------------------------------------|--|--|---|
|    | <b>TOTAL GENERAL</b>                                   | <b>1</b>                               | <b>62</b>                          | <b>149,427,499</b>   | <b>34,545,285</b>                                | <b>998,672.00</b>   |
| 1  | PROYECTOS DE INVERSIÓN                                 | 1                                      | 14                                 | 72,851,879   | 29,717,666                                       | 562,758.00  |
| 2  | IOARR  | 0                                      | 48                                 | 76,575,619   | 4,827,619  | 435,914.00  |

Ver Anexo 3.1

**Regla:** La cantidad de inversiones que forman parte del reporte, se conforma de todas las inversiones en estado Activo a la fecha de corte, más las inversiones con estado Cerrado dentro de período a rendir

**Comentario.** - En caso de no ser aplicable el presente anexo, consignar lo siguiente:

| Justificación de N/A del Anexo (*) | Sustento (**) |
|------------------------------------|---------------|
|                                    |               |

(\*) Desarrollar la justificación del porque no aplica registrar información en el anexo, de corresponder.

(\*\*) Adjuntar documento de sustento, de corresponder.

#### 3.2 Obras Públicas - OP

| N° | Cantidad de obras      | Cantidad de obras en Ejecución | Cantidad de obras Sin Ejecución | Cantidad de obras Finalizadas | Cantidad de obras Paralizadas | Monto Total de Exp. Técnico | Montos Total adicionales al Exp. Técnico | Monto Valorizado real |
|----|------------------------|--------------------------------|---------------------------------|-------------------------------|-------------------------------|-----------------------------|--|-----------------------|
|    | <b>TOTAL GENERAL</b>   | <b>58</b>                      | <b>1</b>                        | <b>52</b>                     | <b>4</b>                      | <b>150,827,251.79</b>       | <b>1,529,455.84</b>                      | <b>84,877,728</b>     |
| 1  | PROYECTOS DE INVERSIÓN | 15                             | 1                               | 13                            | 0                             | 72,818,083.37               | 1,457,105.21                             | 35,306,385            |
| 2  | IOARR                  | 43                             | 0                               | 39                            | 4                             | 78,009,168.42               | 72,350.63                                | 49,571,343            |

Ver Anexo 3.2:

**Comentario.** - En caso de no ser aplicable el presente anexo, consignar lo siguiente:

| Justificación de N/A del Anexo (*) | Sustento (**) |
|------------------------------------|---------------|
|                                    |               |

(\*) Desarrollar la justificación del porque no aplica registrar información en el anexo, de corresponder.

(\*\*) Adjuntar documento de sustento, de corresponder.

### 4. Gestión Financiera Contable

#### 4.1. Empresa – Estado de Situación Financiera (para Empresas Financieras\*) En Soles.

No aplica.

#### 4.2. Empresa Estado Situacional Financiera (para Empresa no Financiera\*) En soles

| RUBROS                    | DEL PERIODO A REPORTAR<br>(REAL) |
|---------------------------|----------------------------------|
| TOTAL ACTIVO CORRIENTE    | <b>156,638,726</b>               |
| TOTAL ACTIVO NO CORRIENTE | <b>992,242,804</b>               |

|                               |                      |
|-------------------------------|----------------------|
| TOTAL DEL ACTIVO              | 1,148,881,530        |
| CUENTAS DE ORDEN              | 213,990,498          |
| TOTAL PASIVO CORRIENTE        | <b>173,641,893</b>   |
| TOTAL PASIVO NO CORRIENTE     | <b>311,695,614</b>   |
| TOTAL DEL PASIVO              | <b>485,337,507</b>   |
| TOTAL DEL PATRIMONIO          | <b>663,544,023</b>   |
| TOTAL DEL PASIVO Y PATRIMONIO | <b>1,148,881,530</b> |
| CUENTAS DE ORDEN              | 213,990,498          |

Ver Anexo 4.2

**Comentario.** - En caso de no ser aplicable el presente anexo, consignar lo siguiente:

| Justificación de N/A del Anexo (*) | Sustento (**) |
|------------------------------------|---------------|
|                                    |               |

(\*) Desarrollar la justificación del porque no aplica registrar información en el anexo, de corresponder.

(\*\*) Adjuntar documento de sustento, de corresponder.

#### 4.3. Empresa - Estado de Resultados Integrales (Para Empresas Financieras\*) En Soles.

No aplica.

#### 4.4. Empresa Estado de Resultados Integrales (Para Empresas no Financieras\*) En soles

| RUBROS  | DEL AÑO A REPORTAR |
|---|--------------------|
|   | (REAL)             |
| <b>TOTAL DE INGRESOS DE ACTIVIDADES ORDINARIAS</b>  | 615,001,051        |
| Costo de Ventas   | -04,294,024        |
| <b>GANANCIAS (PÉRDIDA BRUTA)</b>  | 210,707,027        |
| Gastos operacionales, de administración, ventas, distribución y otros gastos  | -7,023,958         |
| Ganancia (Pérdida) de la baja en Activos Financieros medidos al Costo Amortizado  |                    |
| Otros Ingresos Operativos   | 19,260,824         |
| <b>GANANCIA (PÉRDIDA) OPERATIVA</b>   | 142,943,893        |
| Ingresos Financieros  | 555.432            |
| Diferencia de Cambio (Ganancias)  | 150.803            |
| Gastos Financieros  | -,124,173          |
| Diferencia de Cambio (Pérdidas)   |                    |
| Participación en los Resultados Netos Asociados y Negociación Conjuntos Contabilizados por el Método de Participación   |                    |
| Ganancia (Pérdida) que surgen de la Diferencia entre el valor Libro Anterior y el Valor Justo de Activos Financieros Reclasificados Medidas a Valor Razonable |                    |
| <b>RESULTADO ANTES DE IMPUESTO A LAS GANANCIAS</b>  | 141,525,955        |
| Gasto por Impuesto a las Ganancias  | -                  |
|   | 39,798,842         |
| <b>GANANCIAS (PÉRDIDA) NETA DE OPERACIONES CONTINUAS</b>  | 101,727,113        |
| Ganancia (Pérdida) Neta de Impuesto a las Ganancias Procedente de Operaciones Discontinuas  |                    |
| <b>GANANCIA (PÉRDIDA) NETA DEL EJERCICIO</b>  |                    |

|  |                    |
|--|--------------------|
| <b>SUMA DE COMPONENTES DE OTRO RESULTADO INTEGRAL CON IMPUESTOS A LAS GANANCIAS RELACIONADAS</b> |                    |
| <b>RESULTADO INTEGRAL TOTAL DE EJERCICIO, NETO</b>   | <b>101,727,113</b> |
| <b>Depreciación</b>  | <b>39958298</b>    |
| <b>Amortización</b>  | <b>181672</b>      |

Ver Anexo 4.4

**Comentario.** - En caso de no ser aplicable el presente anexo, consignar lo siguiente:

|   |                      |
|---|----------------------|
| <b>Justificación de N/A del Anexo (*)</b> | <b>Sustento (**)</b> |
|   |                      |

(\*) Desarrollar la justificación del porque no aplica registrar información en el anexo, de corresponder.

(\*\*) Adjuntar documento de sustento, de corresponder.

#### 4.5. Empresa - Estado de Cambios en el Patrimonio Neto\* (En soles)

| CONCEPTOS   | CAPITAL     | ACCIONES DE INVERSIÓN | CAPITAL ADICIONAL | RESULTADOS NO REALIZADOS | RESERVAS LEGALES | OTRAS RESERVAS | RESULTADOS ACUMULADOS | OTRAS RESERVAS DE PATRIMONIO | TOTAL       |
|---|-------------|-----------------------|-------------------|--------------------------|------------------|----------------|-----------------------|------------------------------|-------------|
| <b>Saldos al 1° día del mes del año a reportar o inicio de gestión.</b> | 411,027,176 |                       | 1,061,414         |                          | 40,555,942       |                | 166,252,165           | -                            | 618,896,697 |
| <b>Total, de Cambios en Patrimonio</b>                                  | 20,001,701  | -                     | -                 | -                        | 8,564,611        | -              | 16,081,014            | -                            | 44,647,326  |
| <b>Saldo al 31 de diciembre del año a reportar o término de gestión</b> | 431,028,877 | -                     | 1,061,414         | -                        | 49,120,553       | -              | 182,333,179           | -                            | 663,544,023 |

Ver Anexo 4.5

**Comentario.** - En caso de no ser aplicable el presente anexo, consignar lo siguiente:

|   |                      |
|---|----------------------|
| <b>Justificación de N/A del Anexo (*)</b> | <b>Sustento (**)</b> |
|   |                      |

(\*) Desarrollar la justificación del porque no aplica registrar información en el anexo, de corresponder.

(\*\*) Adjuntar documento de sustento, de corresponder.

#### 4.6. Empresa Estado de Flujo en Efectivo (\*) En Soles.

| CONCEPTOS   | DEL AÑO A REPORTAR |
|---|--------------------|
|   | (REAL)             |
| <b>A. ACTIVIDADES DE OPERACIÓN</b>  | <b>137,189,688</b> |
| FLUJO DE EFECTIVO Y EQUIVALENTES AL EFECTIVO PROCEDENTE DE (UTILIZADOS EN) ACTIVIDADES DE OPERACIÓN | 137,189,688        |
| <b>B. ACTIVIDADES DE INVERSIÓN</b>  | <b>-3,845,545</b>  |
| FLUJO DE EFECTIVO Y EQUIVALENTES AL EFECTIVO PROCEDENTE DE (UTILIZADOS EN) ACTIVIDADES DE INVERSIÓN | -3,845,545         |
| <b>C. ACTIVIDADES DE FINANCIACIÓN</b>   | <b>-6,119,927</b>  |

|  |            |
|--|------------|
| FLUJO DE EFECTIVO Y EQUIVALENTES AL EFECTIVO PROCEDENTE DE (UTILIZADOS EN) ACTIVIDADES DE FINANCIACIÓN | -6,119,927 |
| Aumento (Disminución) Neto de Efectivo y Equivalencia  | 17,224,216 |
| Efectivo y Equivalentes al Efectivo Inicio del Ejercicio   | 6,326,741  |

Ver Anexo 4.6

**Comentario.** - En caso de no ser aplicable el presente anexo, consignar lo siguiente:

| Justificación de N/A del Anexo (*) | Sustento (**) |
|------------------------------------|---------------|
|                                    |               |

(\*) Desarrollar la justificación del porque no aplica registrar información en el anexo, de corresponder.

(\*\*) Adjuntar documento de sustento, de corresponder.

## 5. Gestión de Tesorería

### 5.1 Flujo de Caja (En soles)

| INGRESOS DE OPERACIÓN                              | DEL AÑO A REPORTAR |
|--|--------------------|
|  | (REAL)             |
| INGRESOS DE OPERACIÓN                              | 745,225,666.00     |
| EGRESOS DE OPERACIÓN                               | 616,383,012.00     |
| FLUJO OPERATIVO                                    | 128,842,654.00     |
| INGRESOS DE CAPITAL                                | 20,001,701.00      |
| GASTOS DE CAPITAL                                  | 54,827,566.00      |
| Presupuesto de Inversiones -FBK                    | 54,827,566.00      |
| TRANSFERENCIAS NETAS                               | 3,663,279.00       |
| FLUJO ECONÓMICO                                    | 97,680,068.00      |
| FINANCIAMIENTO NETO                                | -3,272,095.00      |
| DESAPORTE DE CAPITAL EN EFECTIVO                   | 0.00               |
| PAGO DE DIVIDENDOS                                 | 77,081,676.00      |
| FLUJO NETO DE CAJA                                 | 17,326,297.00      |
| SALDO INICIAL DE CAJA                              | 6,418,341.00       |
| SALDO FINAL DE CAJA                                | 23,744,638.00      |
| SALDO DE LIBRE DISPONIBILIDAD                      |                    |
| RESULTADO PRIMARIO                                 | 76,683,139.00      |
| Participación de trabajadores D. Legislativo N°892 | 6,473,896          |

Ver Anexo 5.1

**Comentario.** - En caso de no ser aplicable el presente anexo, consignar lo siguiente:

| Justificación de N/A del Anexo (*) | Sustento (**) |
|------------------------------------|---------------|
|                                    |               |

(\*) Desarrollar la justificación del porque no aplica registrar información en el anexo, de corresponder.

(\*\*) Adjuntar documento de sustento, de corresponder.

### 5.2. Cartas Fianzas

| N° | Cantidad Total de Cartas Fianza |
|----|---------------------------------|
| 1  | 157                             |

**Comentario.** - En caso de no ser aplicable el presente anexo, consignar lo siguiente:

| Justificación de N/A del Anexo (*) | Sustento (**) |
|------------------------------------|---------------|
|                                    |               |

(\*) Desarrollar la justificación del porque no aplica registrar información en el anexo, de corresponder.

(\*\*) Adjuntar documento de sustento, de corresponder.

### 5.3 Documentos Valorados

| N° | Cantidad de Letras | Cantidad de Pagarés | Cantidad de Facturas negociables | Cantidad de otros documentos |
|----|--------------------|---------------------|----------------------------------|------------------------------|
| 1  | N/A                | N/A                 | N/A                              | N/A                          |

**Comentario.** - En caso de no ser aplicable el presente anexo, consignar lo siguiente:

| Justificación de N/A del Anexo (*) | Sustento (**) |
|------------------------------------|---------------|
|                                    |               |

(\*) Desarrollar la justificación del porque no aplica registrar información en el anexo, de corresponder.

(\*\*) Adjuntar documento de sustento, de corresponder.

### 5.4 Fideicomisos

| N° | Cantidad de Cuentas |
|----|---------------------|
|    |                     |
| 1  | N/A                 |

**Comentario.** - En caso de no ser aplicable el presente anexo, consignar lo siguiente:

| Justificación de N/A del Anexo (*) | Sustento (**) |
|------------------------------------|---------------|
|                                    |               |

(\*) Desarrollar la justificación del porque no aplica registrar información en el anexo, de corresponder.

(\*\*) Adjuntar documento de sustento, de corresponder.

### 5.5 Saldos de Cuentas (Depósitos y colocaciones)

| N° | Cantidad de Cuentas | Monto Total   | Cantidad de Cuentas | Monto Total |
|----|---------------------|---------------|---------------------|-------------|
|    | Moneda nacional S/. | En soles      | Moneda extranjera   | En soles    |
| 1  | 20                  | 23,609,071.13 | 1                   | 135,566.56  |

**Comentario.** - En caso de no ser aplicable el presente anexo, consignar lo siguiente:

| Justificación de N/A del Anexo (*) | Sustento (**) |
|------------------------------------|---------------|
|                                    |               |

(\*) Desarrollar la justificación del porque no aplica registrar información en el anexo, de corresponder.

(\*\*) Adjuntar documento de sustento, de corresponder.

### 5.6 Titulares y Suplentes de las Cuentas Bancarias.

| N° | Cantidad de Titulares | Cantidad de Suplentes |
|----|-----------------------|-----------------------|
| 1  | 6                     | 5                     |

**Comentario.** - En caso de no ser aplicable el presente anexo, consignar lo siguiente:

| Justificación de N/A del Anexo (*) | Sustento (**) |
|------------------------------------|---------------|
|                                    |               |

(\*) Desarrollar la justificación del porque no aplica registrar información en el anexo, de corresponder.

(\*\*) Adjuntar documento de sustento, de corresponder.

## 5.7 Últimos Giros realizados.

| N° | Tipo de documentos Girados en la Fecha de Corte. | Cantidad de Últimos Documentos Girados en la Fecha de Corte. |
|----|--|--|
| 1  | Cheque   | 8  |
| 2  |  |  |

Comentario. - En caso de no ser aplicable el presente anexo, consignar lo siguiente:

| Justificación de N/A del Anexo (*) | Sustento (**) |
|------------------------------------|---------------|
|                                    |               |

(\*) Desarrollar la justificación del porque no aplica registrar información en el anexo, de corresponder.

(\*\*) Adjuntar documento de sustento, de corresponder.

## 6. Gestión de Endeudamiento

### 6.1. Endeudamiento

| N° | Cantidad de Contratos de Préstamos | Monto del préstamo asignado a la entidad | Monto Total desembolsado en Moneda Nacional |
|----|------------------------------------|--|---|
| 1  | 1                                  | 70,000,000                               | 70,000,000                                  |

Ver Anexo 6.1

Comentario. - En caso de no ser aplicable el presente anexo, consignar lo siguiente:

| Justificación de N/A del Anexo (*) | Sustento (**) |
|------------------------------------|---------------|
|                                    |               |

(\*) Desarrollar la justificación del porque no aplica registrar información en el anexo, de corresponder.

(\*\*) Adjuntar documento de sustento, de corresponder.

## 7. Gestión Logística

### 7.1 Procedimientos de Selección

| N° | Objeto               | Total Valor Referencial / Valor Estimado en soles S/. | Cantidad de Procedimiento de selección (Vigentes) | Cantidad de Procedimiento de selección (adjudicadas o consentidas) | Monto en soles S/     |
|----|----------------------|---|---|--|-----------------------|
|    |                      | A   | B   | C  |                       |
|    | <b>Total General</b> | <b>352,136,602.69</b>                                 | <b>129</b>  | <b>83</b>  | <b>172,460,651.54</b> |
| 1  | Bien                 | 111,362,723.28  | 38  | 21   | 35,731,807.73         |
| 2  | Consultoría de Obra  | 0.00  | 0   |  | 0.00                  |
| 3  | Obra                 | 29,248,006.02   | 10  | 8  | 22,608,011.34         |
| 4  | Servicio             | 211,525,873.39  | 81  | 54   | 114,120,832.47        |

Ver Anexo 7.1

#### Leyenda

A: Total Valor Referencial / Valor Estimado en soles por Objeto Contractual.

B: Cantidad de Convocatorias o Procesos de Selección Vigentes a la fecha de corte.

C: Cantidad de Convocatorias adjudicadas o consentidas con Buena Pro a la fecha de corte.

Comentario. - En caso de no ser aplicable el presente anexo, consignar lo siguiente:

| Justificación de N/A del Anexo (*) | Sustento (**) |
|------------------------------------|---------------|
|                                    |               |

(\*) Desarrollar la justificación del porque no aplica registrar información en el anexo, de corresponder.

(\*\*) Adjuntar documento de sustento, de corresponder.

## 7.2 Contratos

| N° | Objeto               | Número total de contratos vigentes | Monto en soles S/.    |
|----|----------------------|------------------------------------|-----------------------|
|    | <b>Total General</b> | <b>118</b>                         | <b>165,772,114,98</b> |
| 1  | Bien                 | 34                                 | 31,405,910.32         |
| 2  | Consultoría de Obra  | 3                                  | 725,146,99            |
| 3  | Obra                 | 10                                 | 24,854,184,27         |
| 4  | Servicio             | 71                                 | 108,786,873,40        |

Ver Anexo 7.2

**Comentario.** - En caso de no ser aplicable el presente anexo, consignar lo siguiente:

| Justificación de N/A del Anexo (*) | Sustento (**) |
|------------------------------------|---------------|
|                                    |               |

(\*) Desarrollar la justificación del porque no aplica registrar información en el anexo, de corresponder.

(\*\*) Adjuntar documento de sustento, de corresponder.

## 8. Gestión de Recursos Humanos

### 8.1 Cantidad de personal al inicio y al final del período a reportar

| Periodo reportado: | Mes y año de inicio  |                       |  | Mes y año fin a reportar                       |                       |  | Gasto de Personal del último mes a reportar (En Soles) |
|--------------------|--|-----------------------|--|--|-----------------------|--|--|
|                    | Cantidad de Personal del mes de inicio del periodo reportado |                       |  | Cantidad de Personal del último mes a reportar |                       |  |  |
| RUBROS             | Cantidad personal 276 y CAS                                  | Cantidad Personal 728 | Cantidad Personal otro régimen laboral | Cantidad personal 276 y CAS                    | Cantidad Personal 728 | Cantidad Personal otro régimen laboral |  |

|  |   |     |   |   |     |   |                      |
|--|---|-----|---|---|-----|---|----------------------|
| Planilla                               | - | 254 | - | - | 266 | - | 30,578,050.51        |
| Locación de Servicios                  | - | 256 | - | - | 256 | - | -                    |
| Servicios de Terceros                  | - | -   | - | - | -   | - | 264,360.65           |
| Pensionistas                           | - | 40  | - | - | 37  | - | 72,819.67            |
| Practicantes (Incluye Serum, Sesigras) | - | 79  | - | - | 92  | - | 97,088.83            |
| <b>TOTAL DE PERSONAL</b>               | - | -   | - | - | -   | - | <b>30,747,959.01</b> |

|                      |   |     |   |   |     |   |               |
|----------------------|---|-----|---|---|-----|---|---------------|
| Personal en Planilla | - | 254 | - | - | 266 | - | 30,578,050.51 |
| Según Afiliación     | - | 254 | - | - | 266 | - | 30,385,888.19 |

|                        |   |    |   |   |    |   |            |
|------------------------|---|----|---|---|----|---|------------|
| Personal Reincorporado | - | 10 | - | - | 10 | - | 121,143.51 |
|------------------------|---|----|---|---|----|---|------------|

Ver Anexo 8.1

**Comentario.** - En caso de no ser aplicable el presente anexo, consignar lo siguiente:

| Justificación de N/A del Anexo (*) | Sustento (**) |
|------------------------------------|---------------|
|                                    |               |

(\*) Desarrollar la justificación del porque no aplica registrar información en el anexo, de corresponder.

(\*\*) Adjuntar documento de sustento, de corresponder.

## 9. Gestión Administrativa

### 9.1 Gestión de Reclamos

| Tramo de Implementación<br>(Tramo I, II o III) | Estado de implementación<br>(Por iniciar/En proceso /Finalizado) | % de avance de Implementación<br>del Libro de Reclamaciones (*) |
|--|--|---|
| No aplica D.S.-007-2020                        | Sujetos al Procedimiento 047-2009 Osinergmin                     | 100   |

**Leyenda:**

(\*) No corresponde (en aquellos casos en donde el tramo no haya iniciado)

**Nota:** El proceso de implementación de la plataforma digital "Libro de Reclamaciones" establecida en el Decreto Supremo N° 007-2020-PCM y en la Norma Técnica aprobada en el artículo 1 precedente, se efectúa en forma progresiva a través de cinco (5) tramos, según se detalla a continuación:

a) Primer tramo: Poder Ejecutivo, que incluye a ministerios, organismos públicos, Fuerzas Armadas y Policía Nacional del Perú, cuyo plazo máximo de implementación vence el 31 de julio de 2021.

b) Segundo tramo: Programas y proyectos del Poder Ejecutivo, Fondo Nacional de Financiamiento de la Actividad Empresarial del Estado - FONAFE y las empresas bajo su ámbito a las cuales les aplique el

Decreto Supremo N° 007-2020-PCM, cuyo plazo máximo de implementación vence el 31 de diciembre de 2021.

c) Tercer tramo: Poder Legislativo, Poder Judicial, Organismos Constitucionalmente Autónomos, universidades y municipalidades de Lima Metropolitana, cuyo plazo máximo de implementación vence el 30 de

abril de 2022.

d) Cuarto tramo: Gobiernos regionales, proyectos y universidades regionales, cuyo plazo máximo de implementación vence el 31 de octubre de 2022.

e) Quinto tramo: Gobiernos locales (provinciales y distritales de tipo A, B y D), cuyo plazo máximo de implementación vence el 31 de diciembre de 2023.

**Comentario.** - En caso de no ser aplicable el presente anexo, consignar lo siguiente:

| Justificación de N/A del Anexo (*)                                    | Sustento (**) |
|---|---------------|
| No aplica D.S.-007-2020. Sujetos al Procedimiento 047-2009 Osinergmin |               |

(\*) Desarrollar la justificación del porque no aplica registrar información en el anexo, de corresponder.

(\*\*) Adjuntar documento de sustento, de corresponder.

## 10. Gestión de Muebles e Inmuebles

### 10.1 Bienes Inmuebles y predios

| N° | Cantidad<br>Inmuebles y Predios<br>Propios<br>(En Propiedad) | Cantidad<br>Inmuebles y Predios<br>alquilados | Cantidad<br>Inmuebles y Predios con<br>Administración Gratuita<br>(Afectación en Uso) | Cantidad<br>inmuebles y Predios bajo<br>otros derechos | Total de<br>Inmuebles y<br>Predios |
|----|--|---|---|--|------------------------------------|
| 1  | 324  | 10  |   |  | 324                                |

Ver Anexo 9.1

**Comentario.** - En caso de no ser aplicable el presente anexo, consignar lo siguiente:

| Justificación de N/A del Anexo (*) | Sustento (**) |
|------------------------------------|---------------|
|                                    |               |

(\*) Desarrollar la justificación del porque no aplica registrar información en el anexo, de corresponder.

(\*\*) Adjuntar documento de sustento, de corresponder.

### 10.2 Bienes Muebles por Grupo y Clase

| N° | Grupo <sup>1</sup> | Clase <sup>2</sup> | Cantidad Total por<br>Grupo/Clase <sup>3</sup> | Cantidad Total por Grupo/Clase<br>adquiridos por la gestión <sup>4</sup> |
|----|--------------------|--------------------|--|--|
| 1  | 67                 | 82                 | 76   |  |
| 2  | 74                 | 64                 | 1584   |  |
| 3  |                    |                    |  |  |

**Comentario.** - En caso de no ser aplicable el presente anexo, consignar lo siguiente:

| Justificación de N/A del Anexo (*) | Sustento (**) |
|------------------------------------|---------------|
|                                    |               |

(\*) Desarrollar la justificación del porque no aplica registrar información en el anexo, de corresponder.

(\*\*) Adjuntar documento de sustento, de corresponder.



### 10.3. Bienes Muebles: Cumplimiento con Ente Rector de Bienes Muebles-MEF

| N° | Verificación de Cumplimiento Legal   | SI/NO | Rendición de Cuentas / Motivos de la no presentación o no realización   |
|----|--|-------|---|
| 1  | ¿Ha cumplido con presentar el Inventario patrimonial de bienes muebles correspondiente al último año fiscal, al MEF? (1) | NO    | De acuerdo con el Decreto Supremo que aprueba el Texto Único Ordenado de la Ley N° 29151, Ley General del Sistema Nacional de Bienes Estatales, en el artículo 8 entidades que conforman el Sistema Nacional de Bienes Estatales, precisa que No se encuentran comprendidas en la presente Ley, las empresas estatales de derecho privado |
| 2  | ¿Ha cumplido con realizar el Inventario masivo en el almacén en lo correspondiente al último año fiscal? (2)             | SI    | De acuerdo con la Directiva G-001-2015 Inventario Físico de Suministros y Unidades de Reemplazo   |

#### N° Base Normativa

- \*Artículo N° 8 de la Ley N° 29151
  - \*Decreto Supremo N° 007-2008-VIVIENDA, que aprueba el Reglamento de la Ley N° 29151, artículo 121°.
  - \* Decreto Supremo N° 344-2020-EF que disponen medida sobre la presentación del inventario patrimonial de bienes muebles correspondiente al Año Fiscal 2020 y lo prórroga hasta el 31 de mayo de 2021, artículo 1°.
  - \* Resolución N° 046-2015/SBN, que aprueba la Directiva N° 001-2015/SBN, numeral 6.7.3.12.
  - \* Decreto Legislativo N° 1439, Decreto Legislativo del Sistema Nacional de Abastecimiento.
  - \* Decreto Supremo N° 217-2019-EF, Reglamento del Decreto Legislativo N° 1439, Decreto Legislativo del Sistema Nacional de Abastecimiento.
- \* Resolución Jefatural N°335-90-INAP/DNA, que aprueba el Manual de Administración de Almacenes para el Sector Público Nacional, numeral 1, del literal C) inventario físico del almacén del título II Procedimientos, en el literal "a" se prescribe que el inventario masivo del almacén forma parte del Inventario Físico General.

**Comentario.** - En caso de no ser aplicable el presente anexo, consignar lo siguiente:

| Justificación de N/A del Anexo (*) | Sustento (**) |
|------------------------------------|---------------|
|                                    |               |

(\*) Desarrollar la justificación del porque no aplica registrar información en el anexo, de corresponder.

(\*\*) Adjuntar documento de sustento, de corresponder.

## 11. Gestión de Informática

### 11.1. Aplicativos informáticos de la Empresa.

| N° | Cantidad Total de Aplicativos Informáticos | Cantidad Desarrollados o Adquiridos en la Gestión |
|----|--|---|
| 1  | SIELSE Comercial                           | 0   |
| 2  | SIELSE Operaciones                         | 0   |
| 3  | SIELSE Administrativo                      | 0   |
| 4  | ERP SAP                                    | 0   |

Ver Anexo 10.1

**Comentario.** - En caso de no ser aplicable el presente anexo, consignar lo siguiente:

| Justificación de N/A del Anexo (*) | Sustento (**) |
|------------------------------------|---------------|
|                                    |               |

(\*) Desarrollar la justificación del porque no aplica registrar información en el anexo, de corresponder.

(\*\*) Adjuntar documento de sustento, de corresponder.

### 11.2. Licencias de Software.

| N° | Tipos de Licencia de Software       | Cantidad Total | Cantidad adquirida en la Gestión |
|----|-------------------------------------|----------------|----------------------------------|
|    | <b>A</b>                            | <b>B</b>       | <b>C</b>                         |
|    | <b>Sistemas Operativos</b>          |                |                                  |
| 1  | Windows Remote Desktop Services CAL | 50             | 0                                |

|    |  |     |     |
|----|--|-----|-----|
| 2  | Windows Server Standard 16 cores       | 50  | 0   |
| 3  | Upgrade a Windows Enterprise 10        | 225 | 0   |
| 4  | Core Cal                               | 225 | 0   |
|    |  |     |     |
|    | <b>Software de Servidor</b>            |     |     |
| 5  | Exchange Server Enterprise             | 1   | 0   |
| 6  | SQL Server Standard                    | 15  | 0   |
| 7  | SQL Server Enterprise                  | 12  | 9   |
| 8  | SQL Cal                                | 50  | 0   |
| 9  | SQL Server Enterprise por 2 Cores      | 10  | 7   |
| 10 | Azure DevOpsServedr                    | 1   | 0   |
| 11 | Mongo DB Comunity                      | 2   | 0   |
|    |  |     |     |
|    | <b>Software de Oficina</b>             |     |     |
| 12 | Componente de Core Cal para Office 365 | 125 | 0   |
| 13 | Office Standard                        | 350 | 125 |
| 14 | Project Professional                   | 20  | 0   |
| 15 | Visio Standard                         | 20  | 0   |
| 16 | Visual Studio Enterprise w/MSDN        | 9   | 0   |
| 17 | Office 365 Plan E3                     | 125 | 0   |
| 18 | WIN E3 per USER                        | 0   | 0   |
|    |  |     |     |
|    | <b>Ingeniería</b>                      |     |     |
| 19 | AutoCAD                                | 30  | 0   |
| 20 | AEC AutoDesk                           | 2   | 0   |
| 21 | Arc Info                               | 1   | 0   |
| 22 | ArcSDE                                 | 1   | 0   |
| 23 | ArcEditor                              | 4   | 0   |
| 24 | Arcview                                | 5   | 0   |
| 25 | Neplan                                 | 1   | 0   |
| 26 | DLT-CAD                                | 1   | 0   |
|    |  |     |     |
|    | <b>Otros</b>                           |     |     |
| 27 | Adobe Acrobat                          | 10  | 10  |
| 28 | Adobe Creative cloud                   | 1   | 1   |
|    |  |     |     |
|    | <b>Antivirus</b>                       |     |     |
| 29 | Kaspersky Endpoint Security            | 600 | 50  |
|    |  |     |     |

**Leyenda**

- A Descripción de La Licencia De Software
- B Cantidad Total por Tipo De Licencias
- C Cantidad Total adquirida en la Gestión

**Comentario.** - En caso de no ser aplicable el presente anexo, consignar lo siguiente:

| Justificación de N/A del Anexo (*) | Sustento (**) |
|------------------------------------|---------------|
|                                    |               |

(\*) Desarrollar la justificación del porque no aplica registrar información en el anexo, de corresponder.

(\*\*) Adjuntar documento de sustento, de corresponder.

## 12. Gestión de Control

### 12.1 Resumen General por Servicios de Control Simultáneo

| N° | Año de Emisión del Informe | Número de informes de Control Simultáneo con Situaciones adversas en proceso y sin acciones | Cantidad de situaciones adversas en proceso y sin acciones |
|----|----------------------------|---|--|
|    | A                          | B   | C  |
|    | <b>TOTAL DEL PERIODO</b>   | 5   | 5  |
| 1  | 2022                       | 5   | 5  |
| 2  |                            |   |  |

Ver Anexo 11.1

A Año de Emisión del Informe de Control Simultáneo en los cuales tenga Informes con situaciones adversas en proceso y sin acciones  
 B Cantidad de todos los informes de control simultáneo con situaciones adversas en proceso y sin acciones a la fecha de corte  
 C Cantidad de situaciones adversas en proceso y sin acciones según fecha de vencimiento registrada en el SAGU, a la fecha de corte

**Comentario.** - En caso de no ser aplicable el presente anexo, consignar lo siguiente:

| Justificación de N/A del Anexo (*) | Sustento (**) |
|------------------------------------|---------------|
|                                    |               |

(\*) Desarrollar la justificación del porque no aplica registrar información en el anexo, de corresponder.

(\*\*) Adjuntar documento de sustento, de corresponder.

### 12.2 Resumen General Por Servicios de Control Posterior

| N° | Año de Emisión del Informe | Número Informes de Control Posterior con recomendaciones Pendientes y en Proceso | Cantidad de recomendaciones Pendientes y en Proceso |
|----|----------------------------|--|---|
|    | A                          | B  | C   |
|    | <b>TOTAL DEL PERIODO</b>   | 1  | 1   |
| 1  | 2022                       | 1  | 1   |
| 2  |                            |  |   |

Ver Anexo 11.2

A Año de Emisión del Informe de Control Posterior

B Cantidad de informes de control posterior con recomendaciones Pendientes y en Proceso según fecha de vencimiento registrada en el SAGU, hasta la fecha de corte

C Cantidad de recomendaciones Pendientes y en Proceso según fecha de vencimiento registrada en el SAGU, a la fecha de corte

**Comentario.** - En caso de no ser aplicable el presente anexo, consignar lo siguiente:

| Justificación de N/A del Anexo (*) | Sustento (**) |
|------------------------------------|---------------|
|                                    |               |

(\*) Desarrollar la justificación del porque no aplica registrar información en el anexo, de corresponder.

(\*\*) Adjuntar documento de sustento, de corresponder.

### 12.3 Resumen de Implementación del Sistema de Control Interno

| N° | Nombre de la Entidad    | Año: 20XX        |                  | Año: 20XX        |                  | Año: 20XX        |                  |
|----|-------------------------|------------------|------------------|------------------|------------------|------------------|------------------|
|    |                         | Grado de Madurez | Nivel de Madurez | Grado de Madurez | Nivel de Madurez | Grado de Madurez | Nivel de Madurez |
| 1  | Electro Sur Este S.A.A. | 3.93             | Óptimo           | 4.99             | Mejora Continua  | 5.00             | Mejora Continua  |

Ver Anexo 11.3

Nota: Considerar el grado de madurez de los últimos 3 años.

### 13. Gestión Legal

#### 13.1 Total de Procesos y Obligaciones Pecuniarias a favor y contra la Empresa

| N° | Cantidad Total de Investigaciones (en el Ministerio Público) | Cantidad total de Procesos (en el Poder Judicial) | Cantidad de total de otros Procesos | Cantidad Total de Procesos<br>D<br>(A+B+C) | Estado demandante/denunciante/agriado/actor civil |   |                     | Estado demandado/denunciado/tercero civil |   |                    |                               |
|----|--|---|-------------------------------------|--|---|---|---------------------|---|---|--------------------|-------------------------------|
|    |  |   |                                     |  | Cantidad Total de Casos Emblemáticos              | Monto Total establecido en las sentencias | Monto Total Cobrado | Monto Total Pendiente de cobro            | Monto Total establecido en las sentencias | Monto Total Pagado | Monto Total Pendiente de pago |
|    |  |   |                                     |  | E   |   |                     | F   |   |                    |                               |
| 1  | 43   | 140   | 41                                  | 224  | 582,051,18  | 582,051,18                                | 47,346,45           | 534,704,73                                | 10,196,112.73                             | 0                  | 10,196,112.73                 |

Nota: El presente formato está orientado a recopilar la información en forma total y/o acumulada

(A) Total de investigaciones (en diligencias preliminares e investigación preparatoria). En caso del C. de PP de 1940, se debe consignar solo la data total referida a la investigación preliminar.

(B) Total de procesos en el PJ (precisar la carga total acumulada entre todas las materias que conozca la procuraduría y que se encuentren judicializadas)

(C) Total de procesos que no se encuentren o no se tramiten ante el Ministerio Público ni ante el Poder Judicial (procesos arbitrales, arbitrales laborales, administrativos, conciliaciones y similares)

(D) Cantidad procesos de la sumatoria de A+B+C

(E) Pagos exigidos por el Estado

(F) Pagos reclamados al Estado

**Comentario.** - En caso de no ser aplicable el presente anexo, consignar lo siguiente:

| Justificación de N/A del Anexo (*) | Sustento (**) |
|------------------------------------|---------------|
|                                    |               |

(\*) Desarrollar la justificación del porque no aplica registrar información en el anexo, de corresponder.

(\*\*) Adjuntar documento de sustento, de corresponder.

### III. SECCIÓN II: INDICADORES DE EFICACIA Y OTROS RELACIONADOS A LA ENTIDAD

Esta sección permite verificar el nivel de logro alcanzado por la entidad en el cumplimiento de sus objetivos, con información estructurada de sus indicadores. Asimismo, establece una relación entre dos o más datos y permite la comparación entre distintos periodos, productos similares o una meta o compromiso.

Se presenta la información de indicadores que alcanza los 8 años incluyendo el año de presentación del Informe de Rendición de Cuentas de Titulares, para mostrar la tendencia que tiene el indicador en el periodo de gestión anterior y el actual.

| N° | # Indicadores |
|----|---------------|
| 1  | 6             |

Ver Anexo 12. Indicadores de Eficacia y Otros Relacionados a la Entidad.

### IV. SECCIÓN III: RELACIÓN DE SERVICIOS PÚBLICOS QUE BRINDA LA ENTIDAD

Cuenta con información de servicios públicos que responden a las necesidades de las personas y que son entregadas por las entidades públicas, **en cumplimiento de sus funciones misionales** hacia sus usuarios o ciudadanía. Estos servicios pueden tomarse como fuente de información del Planeamiento Estratégico Institucional, Sistema de Control Interno, Programas Presupuestales y otros.

| N° | # Servicios Públicos |
|----|----------------------|
| 1  | 2                    |

Ver Anexo 13 Relación de Servicios Públicos que Brinda la Entidad

### V. SECCIÓN IV: RESULTADOS DE LA GESTIÓN DEL TITULAR POR CADA SERVICIO PÚBLICO

En esta sección los titulares de entidades responden preguntas para [auto] evaluar su gestión respecto a los servicios públicos que brinda la entidad a su cargo; las preguntas están vinculadas a criterios, tales como cobertura, eficacia, eficiencia, calidad, entre otros.

| N° | # Servicios Públicos evaluados  |
|----|---------------------------------|
| 1  | Suministro de Energía Eléctrica |
| 2  | Servicios Complementarios       |
| n  |                                 |

Ver Anexo 14: Resultados de la Gestión del Titular por cada Servicio Público.

**VI. ANEXOS:**

**SECCIÓN I: INFORMACIÓN DE LA GESTIÓN ADMINISTRATIVA**

**Anexo 1: Gestión de Planeamiento**

Anexo 1.1 Matriz Estratégica de la Empresa

Anexo 1.2 Evaluación del Plan Operativo

**Anexo 2: Gestión de Presupuesto**

Anexo 2.1 Presupuesto de Ingresos y Egresos

**Anexo 3: Gestión de Inversiones**

Anexo 3.1: Inversiones (En soles)

Anexo 3.2: Obras Públicas

**Anexo 4: Gestión Financiera Contable**

Anexo 4.1 Empresa – Estado de Situación Financiera (para Empresas Financieras) En Soles. – **NO APLICA**

Anexo 4.2 Empresa – Estado situacional Financiera (para Empresa no Financiera) En soles

Anexo 4.3 Empresa Estado de Resultados Integrales (Para Empresas Financieras) En Soles. - **NO APLICA**

Anexo 4.4 Empresa Estado de Resultados Integrales (Para Empresas no Financieras) En soles

Anexo 4.5. Empresa Estado de Cambios en Patrimonio Neto (En soles)

Anexo 4.6. Empresa Estado de Flujo en Efectivo

**Anexo 5: Gestión de Tesorería**

Anexo 5.1. Flujo de Caja (En soles)

**Anexo 6: Gestión de Endeudamiento**

Anexo 6.1. Endeudamiento

**Anexo 7: Gestión de Logística**

Anexo 7.1: Procedimientos de Selección

Anexo 7.2: Contratos

**Anexo 8: Gestión de Recursos Humanos**

Anexo 8.1 Cantidad de Personal al Inicio y al Final del Período a Reportar

**Anexo 9: Gestión de Muebles e Inmuebles**

Anexo 9.1 Bienes Inmuebles y Predios

**Anexo 10: Gestión de Informática**

Anexo 10.1 Aplicativos Informáticos de la Empresa

**Anexo 11: Gestión de Control**

Anexo 11.1 Resumen General por Servicios de Control Simultáneo

Anexo 11.2. Resumen General Por Servicios de Control Posterior

Anexo 11.3 Implementación del Sistema de Control Interno.

**SECCIÓN II: INDICADORES DE EFICACIA Y OTROS RELACIONADOS A LA EMPRESA**

Anexo 12: Indicadores de Eficacia y Otros Relacionados a la Empresa.

**SECCIÓN III: RELACIÓN DE SERVICIOS PÚBLICOS QUE BRINDA LA EMPRESA**

Anexo 13: Relación de Servicios Públicos que Brinda la Empresa

**SECCIÓN IV: RESULTADOS DE LA GESTIÓN DEL TITULAR POR CADA SERVICIO PÚBLICO**

Anexo 14: Resultados de la Gestión del Titular por cada Servicio Público

**EMPRESAS  
SECCIÓN I  
GESTIÓN DE PLANEAMIENTO**

**Anexo N° 1.1  
Matriz Estratégica de la Empresa**

Nombre de la empresa : ELECTRO SUR ESTE S.A.A.  
Departamento - Provincia - Distrito : CUSCO - CUSCO - SANTIADO

Titular de la empresa : OLAZÁBAL IBÁÑEZ FRANTZ LUIS  
Cargo : PRESIDENTE DEL DIRECTORIO  
Periodo en el cargo : 12/10/2016 - A LA FECHA  
Fecha de corte : 31/12/2022  
Periodo PEI : 2022

| Visión Corporativa   |  |  |  |   |                  |                        |           |                    |
|--|--|--|--|---|------------------|------------------------|-----------|--------------------|
| Empresas del Estado que gozan del reconocimiento de la sociedad por su buen desempeño y que son referentes a nivel internacional   |  |  |  |   |                  |                        |           |                    |
| Visión de Empresa  |  |  |  |   |                  |                        |           |                    |
| Somos Electro Sur Este, una organización que ofrece el servicio de distribución y comercialización de energía eléctrica con calidad, eficiencia, y responsabilidad socioambiental. |  |  |  |   |                  |                        |           |                    |
| Perspectiva  | Objetivo Estratégico EMPRESA   | Acción Estratégica EMPRESA   | Indicador  | Forma de Cálculo  | Unidad de Medida | Meta                   |           |                    |
|  |  |  |  |   |                  | DEL PERIODO A REPORTAR |           |                    |
|  |  |  |  |   |                  | Aprobado               | Ejecutado | Nivel de Ejecución |
| Financiera   | OE11 Mejorar la reputación a través del incremento del valor económico, social y ambiental   | OE11 Mejorar la reputación a través del incremento del valor económico, social y ambiental   | EBITDA   | Utilidad Operativa + Depreciación + Amortización  | S/ MM            | 144.09                 | 183.10    | 120.00             |
| Financiera   | OE11 Mejorar la reputación a través del incremento del valor económico, social y ambiental   | OE11 Mejorar la reputación a través del incremento del valor económico, social y ambiental   | ROE  | (Utilidad Neta / Patrimonio) * 100  | %                | 10.77                  | 15.33     | 120.00             |
| Financiera   | OE11 Mejorar la reputación a través del incremento del valor económico, social y ambiental   | OE11 Mejorar la reputación a través del incremento del valor económico, social y ambiental   | Coefficiente de electrificación                            | (Utilidad Neta / Activo) * 100  | %                | 97.70                  | 93.79     | 96.00              |
| Financiera   | OE11 Mejorar la reputación a través del incremento del valor económico, social y ambiental   | OE11 Mejorar la reputación a través del incremento del valor económico, social y ambiental   | Hallazgos de OEFA Subsanaados                              | (Hallazgos Subsanaados / Total de Hallazgos OEFA) * 100                                     | %                | 100.00                 | 100.00    | 100.00             |
| Financiera   | OE11 Mejorar la reputación a través del incremento del valor económico, social y ambiental   | OE11 Mejorar la reputación a través del incremento del valor económico, social y ambiental   | Cumplimiento del PASST                                     | (Actividades ejecutadas / Actividades Planificadas) * 100                                   | %                | 100.00                 | 96.71     | 96.71              |
| Financiera   | OE11 Mejorar la reputación a través del incremento del valor económico, social y ambiental   | OE11 Mejorar la reputación a través del incremento del valor económico, social y ambiental   | Grado de Madurez de Responsabilidad Social Corporativa     | Aplicativo FONAFE   | %                | 82.00                  | 94.00     | 114.63             |
| Grupos de Interés  | OE12 Incrementar la satisfacción de los stakeholders a través de la mejora de la calidad del servicio y la comunicación externa  | OE12 Incrementar la satisfacción de los stakeholders a través de la mejora de la calidad del servicio y la comunicación externa  | Índice de Satisfacción de Calidad Percibida                | Índice de satisfacción de Calidad Percibida (Encuesta CIER)                                 | %                | 56.00                  | 44.50     | 79.46              |
| Grupos de Interés  | OE12 Incrementar la satisfacción de los stakeholders a través de la mejora de la calidad del servicio y la comunicación externa  | OE12 Incrementar la satisfacción de los stakeholders a través de la mejora de la calidad del servicio y la comunicación externa  | Nivel de cumplimiento del Plan de Marketing                | (Actividades ejecutadas / Actividades Planificadas) * 100                                   | %                | 100.00                 | 100.00    | 100.00             |
| Grupos de Interés  | OE12 Incrementar la satisfacción de los stakeholders a través de la mejora de la calidad del servicio y la comunicación externa  | OE12 Incrementar la satisfacción de los stakeholders a través de la mejora de la calidad del servicio y la comunicación externa  | Índice de atributo de información y comunicación del ISCAL | Atributo de Información y comunicación (Encuesta CIER)                                      | %                | 40.00                  | 40.00     | 100.00             |
| Procesos   | OE13 Mejorar la eficiencia operativa a través de una mejor planificación de desarrollo eléctrico, la optimización del control y la normatividad aplicable a la empresa | OE13 Mejorar la eficiencia operativa a través de una mejor planificación de desarrollo eléctrico, la optimización del control y la normatividad aplicable a la empresa | Pérdidas de energía en distribución                        | (Energía Entregada en Distribución - Energía Consumida Por Clientes de la Empresa) * 100    | %                | 9.70                   | 10.29     | 94.27              |
| Procesos   | OE13 Mejorar la eficiencia operativa a través de una mejor planificación de desarrollo eléctrico, la optimización del control y la normatividad aplicable a la empresa | OE13 Mejorar la eficiencia operativa a través de una mejor planificación de desarrollo eléctrico, la optimización del control y la normatividad aplicable a la empresa | Nivel de SAIDI   | Sumatoria de (Usuarios Afectados x Duración de la Interrupción en Horas) / (Total Usuarios) | Horas            | 17.40                  | 13.32     | 120.00             |



|             |  |  |  |  |       |        |        |                     |               |
|-------------|--|--|--|--|-------|--------|--------|---------------------|---------------|
| Procesos    | OE13 Mejorar la eficiencia operativa a través de una mejor planificación de desarrollo eléctrico, la optimización del control y la normatividad aplicable a la empresa | OE13 Mejorar la eficiencia operativa a través de una mejor planificación de desarrollo eléctrico, la optimización del control y la normatividad aplicable a la empresa | Nivel de SAIFI   | Sumatoria de (Usuarios Afectados x Número de Interrupciones) / (Total Usuarios)          | Veces | 8.10   | 5.77   | 120.00              |               |
| Procesos    | OE13 Mejorar la eficiencia operativa a través de una mejor planificación de desarrollo eléctrico, la optimización del control y la normatividad aplicable a la empresa | OE13 Mejorar la eficiencia operativa a través de una mejor planificación de desarrollo eléctrico, la optimización del control y la normatividad aplicable a la empresa | Indicador FBK - Eficiencia de Inversiones  | (Monto ejecutado de Inversiones FBK / Monto programado de Inversiones FBK) * 100         | %     | 100.00 | 92.81  | 92.81               |               |
| Aprendizaje | OE14 Fortalecer la Gobernanza Empresarial  | OE14 Fortalecer la Gobernanza Empresarial  | Nivel de Madurez del Gobierno Corporativo  | Aplicativo SISMAP FONAFE   | %     | 86.00  | 87.14  | 101.33              |               |
| Aprendizaje | OE14 Fortalecer la Gobernanza Empresarial  | OE14 Fortalecer la Gobernanza Empresarial  | Nivel de Madurez del Sistema de Control Interno                                    | Aplicativo SISMAP FONAFE   | %     | 82.00  | 93.52  | 114.05              |               |
| Aprendizaje | OE14 Fortalecer la Gobernanza Empresarial  | OE14 Fortalecer la Gobernanza Empresarial  | Nivel de Madurez de la Gestión Integral de Riesgos                                 | (Número de actividades realizadas / Número de actividades totales) * 100                 | %     | 80.40  | 94.64  | 117.71              |               |
| Aprendizaje | OE15 Implementar una nueva estructura organizacional que promueva la innovación y la transformación digital  | OE15 Implementar una nueva estructura organizacional que promueva la innovación y la transformación digital  | Nivel de implementación del Sistema de Gestión de la Innovación (ISO 56002)        | (Actividades Implementadas / Total de actividades Programadas) * 100                     | %     | 1.00   | 1.00   | 100.00              |               |
| Aprendizaje | OE15 Implementar una nueva estructura organizacional que promueva la innovación y la transformación digital  | OE15 Implementar una nueva estructura organizacional que promueva la innovación y la transformación digital  | Porcentaje de cumplimiento del Plan de Implementación de la Transformación Digital | (Número de actividades realizadas / Número de actividades Programadas) * 100             | %     | 100.00 | 100.00 | 100.00              |               |
| Aprendizaje | OE16 Mejorar la cultura y clima laboral a través de la gestión del conocimiento y mejora del compromiso del personal   | OE16 Mejorar la cultura y clima laboral a través de la gestión del conocimiento y mejora del compromiso del personal   | Promedio de evaluación de desempeño empresarial                                    | (Sumatoria de la evaluación del desempeño de trabajadores / Total de trabajadores) * 100 | %     | 86.90  | 81.18  | 93.42               |               |
| Aprendizaje | OE16 Mejorar la cultura y clima laboral a través de la gestión del conocimiento y mejora del compromiso del personal   | OE16 Mejorar la cultura y clima laboral a través de la gestión del conocimiento y mejora del compromiso del personal   | Cumplimiento de los Hitos del Modelo de Gestión Humana establecido por FONAFE      | (Número de actividades realizadas / Número de actividades Programadas) * 100             | %     | 100.00 | 100.00 | 100.00              |               |
| Leyenda     |  |  |  |  |       |        |        | <b>Cumplimiento</b> | <b>104.02</b> |

\*NE = Nivel de Ejecución (Ejecutado /Aprobado x 100)

Comentario.- En caso de no ser aplicable el presente anexo, consignar lo siguiente:

|   |                     |
|---|---------------------|
| <b>Justificación de N/A del Anexo (1)</b> | <b>Sustento (2)</b> |
|   |                     |

N/A: No aplica

(1) Desarrollar la justificación del porque no aplica registrar información en el anexo, de corresponder.

(2) Colocar el nombre del documento de sustento, de corresponder.

|   |  |
|---|--|
| <b>CUENCA BEJAR Jorge</b><br>Henry FAU<br>20116544289 soft    | Firmado digitalmente por CUENCA<br>BEJAR Jorge Henry FAU<br>20116544289 soft<br>Fecha: 2023.03.16 08:26:32 -05'00' |
| <b>VISTO BUENO DEL RESPONSABLE DEL SISTEMA ADMINISTRATIVO</b> |  |

|  |
|--|
|  GONZALES DE LA<br>VEGA Fredy Hernan<br>FAU 20116544289<br>hard<br>GERENTE<br>GENERAL(e)<br>2023.03.27 10:38:54<br>-05'00' |
| <b>FIRMA DEL FUNCIONARIO RESPONSABLE</b>   |

**EMPRESAS**  
**SECCIÓN I**  
**GESTIÓN DE PLANEAMIENTO**

**Anexo N° 1.2**  
**Evaluación del Plan Operativo**

Nombre de la empresa : ELECTRO SUR ESTE S.A.A.  
Departamento - Provincia - Distri: CUSCO - CUSCO - SANTIAGO

Titular de la empresa : OLAZÁBAL IBÁÑEZ FRANTZ LUIS  
Cargo : PRESIDENTE DEL DIRECTORIO  
Periodo en el cargo : 12/10/2016 - A LA FECHA  
Fecha de corte : 31/12/2022  
Periodo PEI : 2022

| Objetivo Especifico Empresa                                    | Indicador   | Forma de Cálculo  | Unidad de medida | Meta                   |               |                        |
|--|---|---|------------------|------------------------|---------------|------------------------|
|  |   |   |                  | DEL PERIODO A REPORTAR |               |                        |
|  |   |   |                  | Aprobado               | Ejecutado     | Nivel de Ejecución (*) |
| OEI 1 Incrementar el valor económico                           | EBITDA  | Utilidad Operativa + Depreciación + Amortización  | S/. MM           | 174.42                 | 183.10        | 104.98                 |
| OEI 1 Incrementar el valor económico                           | ROE   | (Utilidad Neta / Total Patrimonio) x 100  | %                | 14.17                  | 15.33         | 108.19                 |
| OEI 1 Incrementar el valor económico                           | ROA   | (Utilidad Neta / Total Activos) x 100   | %                | 8.19                   | 8.85          | 108.06                 |
| OEI 1 Incrementar el valor económico                           | Volumen total de energía vendida en el mercado regulado | Volumen estimado de energía vendida   | GWh              | 670.12                 | 669.97        | 99.98                  |
| OEI 1 Incrementar el valor económico                           | Ingresos por servicios complementarios                  | Total Ingresos estimados por servicios complementarios (Presupuestal)   | S/ MM            | 70.11                  | 69.21         | 98.72                  |
| OEI 4 Incrementar el valor social y ambiental                  | Variación neta del número de clientes                   | (Ingreso Neto de Clientes / Ingreso Neto de Clientes Previsto anual) x 100  | %                | 100.00                 | 94.82         | 94.82                  |
| OEI 4 Incrementar el valor social y ambiental                  | Cumplimiento del PAA                                    | (N° de actividades ejecutadas del PAA/Total de actividades programadas del PAA) x 100   | %                | 100.00                 | 100.00        | 100.00                 |
| OEI 4 Incrementar el valor social y ambiental                  | Coefficiente de Electrificación                         | [Nro. de clientes de uso residencial x Nro. de personas por familia] / Nro. de habitantes área de influencia x 100  | %                | 94.07                  | 93.79         | 99.70                  |
| OEI 3 Mejora la calidad del servicio                           | SAIDI   | Σ (Usuarios Afectados x Duración de la Interrupción en Horas) / (Total Usuarios).   | Horas            | 16.73                  | 13.32         | 120.00                 |
| OEI 3 Mejora la calidad del servicio                           | SAIFI   | Σ (Usuarios Afectados x Número de Interrupciones) / (Total Usuarios).   | Veces            | 7.79                   | 5.77          | 120.00                 |
| OEI 2 Incrementar la satisfacción de los grupos relevantes     | Nivel de satisfacción de clientes                       | Índice de Satisfacción del Cliente con la Calidad Percibida (ISCAL)   | %                | 56.00                  | 44.50         | 79.46                  |
| OEI 5 Mejorar la eficiencia operativa                          | Nivel de pérdida de energía en distribución             | [(Energía Entregada en distribución - Energía consumida por clientes de la empresa y/o terceros en la red de distribución) / Energía total Entregada] x 100 | %                | 9.64                   | 10.29         | 93.26                  |
| OEI 5 Mejorar la eficiencia operativa                          | Cumplimiento del PASST                                  | (N° de actividades ejecutadas del PASST/Total de actividades programadas del PASST) x 100   | %                | 100.00                 | 96.71         | 96.71                  |
| OEI 6 Mejorar el Portafolio de proyectos                       | Eficiencia de inversiones FBK                           | (Monto ejecutado de Inversiones FBK / Monto programado de Inversiones Plan Inicial FBK) x 100   | %                | 100.00                 | 92.81         | 92.81                  |
| OEI 8 Fortalecer el gobierno corporativo                       | Grado de implementación de CBGC                         | Grado de Madurez de Buen Gobierno Corporativo   | %                | 86.00                  | 87.14         | 101.33                 |
| OEI 8 Fortalecer el gobierno corporativo                       | Nivel de Madurez de SCI                                 | Nivel de Madurez del Sistema de Control Interno   | %                | 82.00                  | 93.52         | 114.05                 |
| OEI 7 Fortalecer la gestión de Responsabilidad Social          | Nivel de Madurez de RSE                                 | Nivel de Madurez de Responsabilidad Social  | %                | 67.00                  | 94.64         | 120.00                 |
| OEI 9 Fortalecer la gestión de talento humano y organizacional | Nivel de implementación de la Transformación Digital    | (N° de actividades ejecutadas del PATD/Total de actividades programadas del PATD) x 100   | %                | 100.00                 | 100.00        | 100.00                 |
| OEI 9 Fortalecer la gestión de talento humano y organizacional | Cumplimiento del PACA                                   | (N° de actividades ejecutadas del PACA/Total de actividades programadas del PACA) x 100   | %                | 100.00                 | 174.00        | 120.00                 |
| OEI 9 Fortalecer la gestión de talento humano y organizacional | Índice de Clima Laboral                                 | Resultado de encuesta sobre clima laboral   | %                | 81.00                  | 76.00         | 93.83                  |
| <b>Cumplimiento</b>  |   |   |                  |                        | <b>103.29</b> |                        |

**Leyenda** \*NE = Nivel de Ejecución (Ejecutado /Aprobado x 100)

**Comentario.-** En caso de no ser aplicable el presente anexo, consignar lo siguiente:

| Justificación de N/A del Anexo (1) | Sustento (2) |
|------------------------------------|--------------|
|                                    |              |

N/A: No aplica

(1) Desarrollar la justificación del porque no aplica registrar información en el anexo, de corresponder.

(2) Colocar el nombre del documento de sustento, de corresponder.

CUENCA BEJAR Jorge  
Henry FAU  
20116544289 soft

Firmado digitalmente por CUENCA BEJAR Jorge Henry FAU  
20116544289 soft  
Fecha: 2023.03.16 08:39:25 -05'00'

**VISTO BUENO DEL RESPONSABLE DEL SISTEMA ADMINISTRATIVO**

 GONZALES DE LA  
VEGA Henry Fernando  
FAU 20116544289  
soft  
GERENTE  
GENERAL  
2023.03.27 10:34:36  
-05'00'

**FIRMA DEL FUNCIONARIO RESPONSABLE**

**EMPRESAS**  
**SECCION I**  
**GESTIÓN DE PRESUPUESTO**

**ANEXO N° 2.1**  
**Presupuesto de Ingresos y Egresos**

**Nombre de la empresa** : ELECTRO SUR ESTE S.A.A.  
**Departamento - Provincia - Distrito** : CUSCO - CUSCO - SANTIADO

**Titular de la empresa** : OLAZÁBAL IBÁÑEZ FRANTZ LUIS  
**Cargo** : PRESIDENTE DEL DIRECTORIO  
**Periodo en el cargo** : 12/10/2016 - A LA FECHA  
**Fecha de corte** : 31/12/2022

| RUBROS   | PERIODO PRESUPUESTAL DEL AÑO A REPORTAR |                    |                    |
|--|---|--------------------|--------------------|
|  | APROBADO                                | EJECUTADO          | NE <sup>1</sup>    |
|  |   |                    | NIVEL DE EJECUCIÓN |
|  | a                                       | b                  | b/a                |
| <b>PRESUPUESTO DE OPERACIÓN</b>                      |   |                    |                    |
| <b>1. INGRESOS</b>                                   | <b>640,351,233</b>                      | <b>639,077,721</b> | <b>1.00</b>        |
| 1.1 Venta de Bienes                                  |   |                    |                    |
| 1.2 Venta de Servicios                               | 552,899,706                             | 550,452,783        | 1.00               |
| 1.3 Ingresos Financieros                             | 30,130                                  | 152,944            | 5.08               |
| 1.4 Ingreso por participación o dividendos           |   |                    |                    |
| 1.5 Ingresos complementarios                         | 70,113,759                              | 69,213,773         | 0.99               |
| 1.6 Otros  | 17,307,638                              | 19,258,221         | 1.11               |
| <b>2. EGRESOS</b>                                    | <b>496,921,581</b>                      | <b>497,304,011</b> | <b>1.00</b>        |
| <b>2.1 Compra de Bienes</b>                          | <b>316,267,744</b>                      | <b>322,597,062</b> | <b>1.02</b>        |
| 2.1.1 Insumos y suministros                          | 314,565,651                             | 320,964,815        | 1.02               |
| 2.1.2 Combustibles y lubricantes                     | 982,408                                 | 967,828            | 0.99               |
| 2.1.3 Otros  | 719,685                                 | 664,419            | 0.92               |
| <b>2.2 Gastos de personal (GIP)</b>                  | <b>40,238,480</b>                       | <b>37,165,658</b>  | <b>0.92</b>        |
| <b>2.2.1. Sueldos y Salarios (GIP)</b>               | <b>22,972,680</b>                       | <b>21,463,948</b>  | <b>0.93</b>        |
| 2.2.1.1 Básica (GIP)                                 | 10,682,101                              | 10,338,055         | 0.97               |
| 2.2.1.2 Bonificaciones                               | 7,616,947                               | 6,594,951          | 0.87               |
| 2.2.1.3 Gratificaciones (GIP)                        | 2,684,120                               | 2,447,798          | 0.91               |
| 2.2.1.4 Asignaciones (GIP)                           | 695,101                                 | 981,323            | 1.41               |
| 2.2.1.5 Horas Extras (GIP)                           | 94,164                                  | 89,989             | 0.96               |
| 2.2.1.6 Otros (GIP)                                  | 1,200,247                               | 1,011,832          | 0.84               |
| 2.2.2 Compensación por tiempo de Servicios (GIP)     | 1,498,031                               | 1,390,462          | 0.93               |
| 2.2.3 Seguridad y previsión Social (GIP)             | 1,731,018                               | 1,437,721          | 0.83               |
| 2.2.4 Dietas de Directorio (GIP)                     | 412,500                                 | 410,000            | 0.99               |
| 2.2.5 Capacitación (GIP)                             | 263,748                                 | 260,622            | 0.99               |
| 2.2.6 Jubilaciones y Pensiones (GIP)                 | 1,003,967                               | 851,435            | 0.85               |
| <b>2.2.7 Otros gastos de personal (GIP)</b>          | <b>12,356,536</b>                       | <b>11,351,470</b>  | <b>0.92</b>        |
| 2.2.7.1 Refrigerio (GIP)                             | 80,016                                  | 84,880             | 1.06               |
| 2.2.7.2 Uniformes (GIP)                              | 885,333                                 | 476,465            | 0.54               |
| 2.2.7.3 Asistencia Médica (GIP)                      | 466,352                                 | 421,205            | 0.90               |
| 2.2.7.4 Seguro complementario de alto riesgo (GIP)   | 219,510                                 | 140,658            | 0.64               |
| 2.2.7.5 Pago de indem. por cese de relac. Lab. (GIP) | 151,200                                 | 151,200            | 1.00               |
| 2.2.7.8 Bonos de productividad (GIP9)                | 2,132,890                               | 2,132,890          | 1.00               |
| 2.2.7.9 Participación de trabajadores (GIP)          | 6,473,896                               | 6,473,896          | 1.00               |
| 2.2.7.10 Otros (GIP)                                 | 1,947,339                               | 1,470,276          | 0.76               |
| <b>2.3 Servicios prestados por terceros</b>          | <b>85,242,327</b>                       | <b>82,075,347</b>  | <b>0.96</b>        |
| 2.3.1 Transporte y almacenamiento                    | 594,562                                 | 606,802            | 1.02               |
| 2.3.2 Tarifas de servicios públicos                  | 2,507,447                               | 2,713,803          | 1.08               |
| 2.3.3 Honorarios profesionales (GIP)                 | 5,066,097                               | 4,926,586          | 0.97               |
| 2.3.3.1 Auditorias (GIP)                             | 2,779,566                               | 2,619,086          | 0.94               |
| 2.3.3.2 Consultorías (GIP)                           | 2,222,222                               | 2,235,168          | 1.01               |
| 2.3.3.4 Otros servicios no personales (GIP)          | 64,309                                  | 72,332             | 1.12               |
| 2.3.4 Mantenimiento y Reparación                     | 33,650,114                              | 28,576,939         | 0.85               |
| 2.3.5 Alquileres                                     | 1,359,132                               | 1,271,832          | 0.94               |
| 2.3.6 Serv. de vigilancia, guardiana y limp. (GIP)   | 5,271,373                               | 5,269,039          | 1.00               |
| 2.3.6.1 Vigilancia (GIP)                             | 4,638,420                               | 4,637,057          | 1.00               |

|   |                    |                    |             |
|---|--------------------|--------------------|-------------|
| 2.3.6.2 Guardiania (GIP)                                |                    |                    |             |
| 2.3.6.3 Limpieza (GIP)                                  | 632,953            | 631,982            | 1.00        |
| 2.3.7 Publicidad y Publicaciones                        | 1,044,985          | 1,324,803          | 1.27        |
| 2.3.8 Otros   | 35,748,617         | 37,385,543         | 1.05        |
| 2.3.8.1 Servicios de mensajería y correspondencia (GIP) | 24,179             | 25,859             | 1.07        |
| 2.3.8.2 Prov. De personal y coop. y services (GIP)      | 3,306,106          | 3,273,264          | 0.99        |
| 2.3.8.3 Otros relacionados a GIP (GIP)                  | 23,278,132         | 24,669,474         | 1.06        |
| 2.3.8.4 Otros no relacionados a GIP                     | 9,140,200          | 9,416,946          | 1.03        |
| <b>2.4 Tributos</b>                                     | <b>43,608,582</b>  | <b>43,423,233</b>  | <b>1.00</b> |
| 2.4.1 Impuestos a las transacciones Financieras -ITF    | 113,925            | 109,346            | 0.96        |
| 2.4.2 Otros impuestos y contribuciones                  | 43,494,657         | 43,313,887         | 1.00        |
| <b>2.5 Gastos diversos de Gestión</b>                   | <b>10,233,224</b>  | <b>10,773,742</b>  | <b>1.05</b> |
| 2.5.1 Seguros   | 3,831,149          | 3,854,724          | 1.01        |
| 2.5.2 Viáticos (GIP)                                    | 415,157            | 414,459            | 1.00        |
| 2.5.3 Gastos de Representación                          |                    |                    |             |
| 2.5.4 Otros   | 5,986,918          | 6,504,559          | 1.09        |
| 2.5.4.1 Otros relacionados a GIP (GIP)                  |                    |                    |             |
| 2.5.4.2 Otros no relacionados a GIP                     | 5,986,918          | 6,504,559          | 1.09        |
| <b>2.6 Gastos Financieros</b>                           | <b>1,331,224</b>   | <b>1,268,969</b>   | <b>0.95</b> |
| <b>2.7 Otros</b>  |                    |                    |             |
| <b>RESULTADO DE OPERACIÓN</b>                           | <b>143,429,652</b> | <b>141,773,710</b> | <b>0.99</b> |
| <b>3. GASTOS DE CAPITAL</b>                             | <b>140,917,551</b> | <b>136,327,226</b> | <b>0.97</b> |
| <b>3.1 Presupuesto de Inversiones -fbk</b>              | <b>63,834,289</b>  | <b>59,243,964</b>  | <b>0.93</b> |
| 3.1.1 Proyecto de inversión                             | 45,508,117         | 45,668,293         | 1.00        |
| 3.1.2 Gastos de capital no ligados a proyectos          | 18,326,172         | 13,575,671         | 0.74        |
| 3.2 Inversión Financiera                                |                    |                    |             |
| 3.3 Otros   | 77,083,262         | 77,083,262         | 1.00        |
| <b>4. INGRESOS DE CAPITAL</b>                           | <b>20,000,000</b>  | <b>20,001,701</b>  | <b>1.00</b> |
| 4.1 Aportes de Capital                                  | 20,000,000         | 20,001,701         | 1.00        |
| 4.2 Ventas de Activo Fijo                               |                    |                    |             |
| 4.3 Otros   |                    |                    |             |
| <b>5. TRANSFERENCIAS NETAS</b>                          | <b>3,042,043</b>   | <b>3,534,309</b>   | <b>1.16</b> |
| 5.1 Ingresos por Transferencias                         | 47,801,204         | 46,733,374         | 0.98        |
| 5.2 Egresos por Transferencias                          | 44,759,161         | 43,199,065         | 0.97        |
| <b>RESULTADO ECONOMICO</b>                              | <b>25,554,144</b>  | <b>28,982,494</b>  | <b>1.13</b> |
| <b>6. FINANCIAMIENTO NETO</b>                           | <b>- 3,231,441</b> | <b>- 3,231,441</b> | <b>1.00</b> |
| <b>6.1 Financiamiento Externo Neto</b>                  |                    |                    |             |
| <b>6.1.1 Financiamiento largo plazo</b>                 |                    |                    |             |
| 6.1.1.1 Desembolso                                      |                    |                    |             |
| 6.1.1.2 Servicios de Deuda                              |                    |                    |             |
| 6.1.1.2.1 Amortización                                  |                    |                    |             |
| 6.1.1.2.2 Intereses y comisiones de la deuda            |                    |                    |             |
| <b>6.1.2 Financiamiento de corto plazo</b>              |                    |                    |             |
| 6.1.2.1 Desembolsos                                     |                    |                    |             |
| 6.1.2.2 Servicio de la Deuda                            |                    |                    |             |
| 6.1.2.2.1 Amortización                                  |                    |                    |             |
| 6.1.2.2.2 Intereses y comisiones de la deuda            |                    |                    |             |
| <b>6.2 Financiamiento Interno Neto</b>                  | <b>- 3,231,441</b> | <b>- 3,231,441</b> | <b>1.00</b> |
| <b>6.2.1 Financiamiento Largo Plazo</b>                 |                    |                    |             |
| 6.2.1.1 Desembolsos                                     |                    |                    |             |
| 6.2.1.2 Servicio de la Deuda                            |                    |                    |             |
| 6.2.1.2.1 Amortización                                  |                    |                    |             |
| 6.2.1.2.2 Intereses y comisiones de la deuda            |                    |                    |             |
| <b>6.2.2 Financiamiento Corto Plazo</b>                 | <b>- 3,231,441</b> | <b>- 3,231,441</b> | <b>1.00</b> |
| 6.2.2.1 Desembolsos                                     | 70,000,000         | 70,000,000         | 1.00        |
| 6.2.2.2 Servicio de la Deuda                            | 73,231,441         | 73,231,441         | 1.00        |
| 6.2.2.2.1 Amortización                                  | 71,175,807         | 71,239,939         | 1.00        |
| 6.2.2.2.2 Intereses y comisiones de la deuda            | 2,055,634          | 1,991,502          | 0.97        |
| <b>RESULTADO DE EJERCICIOS ANTERIORES</b>               | <b>-</b>           | <b>-</b>           |             |
| <b>SALDO FINAL</b>                                      | <b>22,322,703</b>  | <b>25,751,053</b>  | <b>1.15</b> |
| <b>GIP-TOTAL</b>  | <b>71,125,628</b>  | <b>69,270,443</b>  | <b>0.97</b> |
| <b>Impuestos a la Renta</b>                             | <b>36,286,187</b>  | <b>36,286,187</b>  | <b>1.00</b> |

Leyenda

\*NE = Nivel de Ejecución (Ejecutado /Aprobado x 100)

**Comentario.-** En caso de no ser aplicable el presente anexo, consignar lo siguiente:

| Justificación de N/A del Anexo (1) | Sustento (2) |
|------------------------------------|--------------|
|                                    |              |

N/A: No aplica

- (1) Desarrollar la justificación del porque no aplica registrar información en el anexo, de corresponder.
- (2) Colocar el nombre del documento de sustento, de corresponder.

|   |
|---|
|  <p>Firmado digitalmente por<br/>SAYHUA MONGE<br/>Ruth Vanessa FAU<br/>20116544289 soft<br/>Fecha: 2023.03.16<br/>08:14:20 -05'00'</p> |
| <p><b>VISTO BUENO DEL RESPONSABLE DEL SISTEMA ADMINISTRATIVO</b></p>  |

|   |
|---|
|  <p>GONZALES DE LA<br/>VEGA Fredy Herman<br/>FAU 20116544289<br/>hard<br/>GERENTE<br/>GENERAL(e)<br/>2023.03.27 10:36:00<br/>-05'00'</p> |
| <p><b>FIRMA DEL FUNCIONARIO RESPONSABLE</b></p>   |

**EMPRESAS  
SECCION I  
GESTIÓN DE INVERSIONES**

**ANEXO N° 3.1  
Inversiones**

Nombre de la empresa : ELECTRO SUR ESTE S.A.A.  
Departamento - Provincia - Distrito :CUSCO -CUSCO - SANTIAGO  
Titular de la empresa : OLAZÁBAL IBÁÑEZ FRANTZ LUIS  
Cargo : PRESIDENTE DEL DIRECTORIO  
Periodo en el cargo : 12/10/2016 - A LA FECHA  
Fecha de corte : 31/12/2022

| N° | Código único de inversiones | Código SNIP | Nombre de la inversión   | Tipo de Formato | Fecha de viabilidad | Monto viable  | Fecha de última modificación | Costo actualizado | Estado de la inversión | Fecha de cierre | Fecha programada de Inicio de ejecución física | Fecha programada de Fin de ejecución física | Fecha real de Inicio de ejecución física | Fecha real de Fin de ejecución física | Avance financiero Devengado acumulado | Avance financiero Devengado del Año Vigente | Avance Físico Real(%) | Departamento    |
|----|-----------------------------|-------------|--|-----------------|---------------------|---------------|------------------------------|-------------------|------------------------|-----------------|--|---|--|---------------------------------------|---------------------------------------|---|-----------------------|-----------------|
|    | A                           | B           | C  | D               | E                   | F             | G                            | H                 | I                      | J               |  |   |  |                                       |                                       |   |                       | K               |
| 1  | 2378998                     | 2378998     | AMPLIACION DE LA SET CHAHUAJES, LINEA DE TRANSMISION 60 KV CH    | PROYECTO        | 24/07/2017          | 35,334,724.27 | 4/01/2023                    | 31,156,931.89     | ACTIVO                 |                 | 13/08/2019                                     | 11/12/2020                                  | 13/08/2019                               | 31/12/2022                            | 29,688,986.27                         | 494,717.00                                  | 94.85%                | CUSCO           |
| 2  | 2383893                     | 2383893     | AMPLIACION SET QUENCORO, LT 138KV QUENCORO-PARQUE INDUSTRI       | PROYECTO        | 10/06/2019          | 28,202,876.05 | 28/12/2020                   | 44,968,638.08     | CERRADO                | 10/02/2023      | 1/09/2019                                      | 1/05/2021                                   | No                                       | No                                    |                                       |   |                       | CUSCO           |
| 3  | 2459835                     | 2459835     | MODIFICACION DE RUTA DE LA LINEA DE TRANSMISION 138KV MAZUKU     | IOARR           | 18/01/2021          | 4,128,379.42  | 8/02/2022                    | 3,688,498.44      | ACTIVO                 |                 | 19/11/2021                                     | 17/07/2022                                  | 19/11/2021                               | 17/07/2022                            | 2,252,269.40                          |   | 85.79%                | MADRE DE DIOS   |
| 4  | 2459788                     | 2459788     | RENOV POSTES CEMENTO O CONCRETO Y CABLE ALUMINIO CONDUCT. E      | IOARR           | 11/09/2019          | 1,930,973.78  | 15/02/2022                   | 1,619,172.75      | ACTIVO                 |                 | 11/12/2019                                     | 9/11/2020                                   | 11/12/2019                               | 9/11/2020                             | 9,022,201.90                          |   | 74.42%                | APURIMAC        |
| 5  | 2458332                     | 2458332     | RENOV POSTES CEMENTO, CABLE ALUMINIO, REDES MT SUBS DEFIC PR     | IOARR           | 22/08/2019          | 18,146,263.38 | 14/02/2022                   | 16,518,356.82     | ACTIVO                 |                 | 20/12/2019                                     | 19/12/2020                                  | 20/12/2019                               | 30/05/2020                            | 9,022,201.90                          |   | 70.02%                | CUSCO, APURIMAC |
| 6  | 2460024                     | 2460024     | AMPLIACION DE REDES DE DISTRIBUCIÓ"N PRIMARIA Y SECUNDARIA DE    | PROYECTO        | 18/11/2019          | 7,427,769.07  | 2/06/2022                    | 6,483,854.10      | ACTIVO                 |                 | 29/09/2020                                     | 25/06/2021                                  | 29/09/2020                               | 25/06/2021                            | 5,507,982.27                          |   | 86.72%                | CUSCO           |
| 7  | 2454645                     | 2454645     | CREACION DEL NUEVO AMT EN LA SET MAZUCO Y REFORZAMIENTO DE       | PROYECTO        | 19/04/2021          | 5,229,878.04  | 12/07/2022                   | 4,367,878.78      | ACTIVO                 |                 | 22/10/2021                                     | 18/06/2022                                  | 22/10/2021                               | 18/06/2022                            | 4,144,653.32                          |   | 95.49%                | MADRE DE DIOS   |
| 8  | 2383943                     | 2383943     | REMODELACION AMBIENTE UNIDADES OPERATIVAS, EN LA SEDE INSTITI    | IOARR           | 2/07/2019           | 945,488.15    | 5/11/2021                    | 693,686.86        | ACTIVO                 |                 | 28/01/2021                                     | 20/05/2021                                  | 28/01/2021                               | 26/09/2021                            |                                       |   | 69.89%                | CUSCO           |
| 9  |                             |             | ELABORACION DE ESTUDIOS REGION CUSCO                             | IOARR           |                     |               |                              | 538,000.00        | ACTIVO                 |                 | 15/01/2022                                     | 25/12/2022                                  |  |                                       |                                       | 46,264.00                                   |                       | CUSCO           |
| 10 |                             |             | ELABORACION DE ESTUDIOS REGION APURIMAC                          | IOARR           |                     |               |                              | 70,000.00         | ACTIVO                 |                 | 16/01/2022                                     | 25/11/2022                                  |  |                                       |                                       |   |                       | APURIMAC        |
| 11 |                             |             | ELABORACION DE ESTUDIOS REGION MADRE DE DIOS                     | IOARR           |                     |               |                              | 70,000.00         | ACTIVO                 |                 | 17/01/2022                                     | 26/11/2022                                  |  |                                       |                                       |   |                       | MADRE DE DIOS   |
| 12 |                             |             | RENOV POSTES CEMENTO, CABLE DE ALUMINIO CONDUCTOR DE ENTRA       | IOARR           |                     |               |                              | 1,161,658.00      | ACTIVO                 |                 | 4/09/2023                                      |   |  |                                       |                                       |   |                       | CUSCO           |
| 13 |                             |             | RENOV POSTES CEMENTO O CONCRETO Y CABLE DE ALUMINIO CONDUJ       | IOARR           |                     |               |                              | 1,049,892.00      | ACTIVO                 |                 | 10/03/2022                                     | 28/11/2022                                  |  |                                       |                                       |   |                       | CUSCO           |
| 14 | 2462716                     | 2462716     | RENOV POSTES CEMENTO O CONCRETO, CABLE ALUMINIO CONDUCTOR        | IOARR           | 21/10/2019          | 1,599,458.73  | 15/12/2021                   | 1,346,968.81      | ACTIVO                 |                 | 23/01/2020                                     | 20/08/2020                                  | 23/01/2020                               | 4/12/2020                             | 1,169,718.22                          |   | 86.84%                | CUSCO           |
| 15 | 2506467                     | 2506467     | AMPLIACION DEL SIST. DE DISTRIB. EN REDES MT Y BT DE 6 LOCALIDAD | PROYECTO        | 30/04/2021          | 1,792,641.04  | 7/02/2022                    | 1,572,833.22      | ACTIVO                 |                 | 6/08/2021                                      | 2/02/2022                                   | 6/08/2021                                | 2/02/2022                             | 1,434,359.41                          |   | 91.20%                | CUSCO           |
| 16 | 2505598                     | 2505598     | RENOVACION DE RED PRIMARIA RED MT PROCEDIMIENTO 228 OSINERG      | IOARR           | 6/01/2021           | 7,067,260.12  | 27/12/2022                   | 6,273,785.56      | ACTIVO                 |                 | 21/08/2021                                     | 17/04/2022                                  | 21/08/2021                               | 17/04/2022                            | 4,855,666.83                          |   | 88.62%                | APURIMAC        |
| 17 | 2509199                     | 2509199     | INSTALACION DEL SISTEMA DE DISTRIBUCION DE ENERGÍA ELÉCTRICA E   | PROYECTO        | 4/03/2021           | 1,372,371.53  | 16/11/2021                   | 1,137,667.98      | ACTIVO                 |                 | 20/08/2021                                     | 16/01/2022                                  | 20/08/2021                               | 16/01/2022                            | 1,072,905.09                          |   | 94.31%                | CUSCO           |
| 18 | 2180845                     | 256556      | AMPLIACION Y MEJORAMIENTO DEL SISTEMA DE ENERGIA ELECTRICA E     | PROYECTO        | 11/09/2017          | 2,253,708.00  | 30/09/2022                   | 2,312,265.15      | ACTIVO                 |                 | 4/08/2022                                      | 20/10/2022                                  |  |                                       |                                       |   | 100.00%               | CUSCO           |
| 19 | 2527258                     | 2527258     | COBERTURA ALMACEN CENTRAL Y CALLEJON CUSCO                       | IOARR           | 26/10/2021          | 933,701.14    | 16/02/2023                   | 847,969.79        | ACTIVO                 |                 | 15/02/2022                                     | 15/05/2022                                  | 15/02/2022                               | 15/05/2022                            | 701,833.52                            |   | 99.85%                | CUSCO           |
| 20 | 2511646                     | 2511646     | REHABILITACIÓN DE ALMACENES QORIMARCA EN EL SECTOR DE CACH       | PROYECTO        | 30/06/2022          | 3,113,577.94  | 30/06/2022                   | 3,113,577.94      | ACTIVO                 |                 | 12/11/2022                                     | 25/06/2023                                  | 12/11/2022                               | 12/11/2022                            | 28,680.00                             |   | 12.00%                | CUSCO           |
| 21 | 2499822                     | 2499822     | REMEDIACIÓN DE ALMACÉN O DEPÓSITO EN LA CENTRAL TÉRMICA DE       | IOARR           | 20/05/2021          | 1,022,362.55  | 28/12/2022                   | 844,066.36        | ACTIVO                 |                 | 27/11/2021                                     | 25/04/2022                                  | 27/11/2021                               | 25/04/2022                            | 618,071.14                            |   | 64.02%                | MADRE DE DIOS   |
| 22 | 2484185                     | 2484185     | MEJORAMIENTO A CORTO PLAZO DE LA TRONCAL DE LOS ALIMENTADO       | IOARR           | 28/06/2021          | 6,129,622.41  | 10/02/2023                   | 6,508,060.10      | ACTIVO                 |                 | 11/12/2021                                     | 30/07/2022                                  | 11/12/2021                               | 30/07/2022                            | 3,944,464.09                          |   | 74.87%                | APURIMAC        |
| 23 | 2527868                     | 2527868     | RENOVACION TA05 DERIVACION CACHORA HUANIAPACA                    | IOARR           | 9/09/2021           | 9,074,912.50  | 18/03/2022                   | 8,077,346.69      | ACTIVO                 |                 | 5/01/2022                                      | 1/09/2022                                   | 9/01/2022                                | 4/09/2022                             | 4,091,438.14                          |   | 85.15%                | APURIMAC        |
| 24 | 2484280                     | 2484280     | RENOVACION DE RED PRIMARIA Y RED SECUNDARIA; EN EL(LA) ALIMEN    | IOARR           | 20/09/2021          | 1,868,239.21  | 12/07/2022                   | 1,554,205.92      | ACTIVO                 |                 | 8/01/2022                                      | 6/07/2022                                   | 8/01/2022                                | 6/07/2022                             | 768,137.87                            |   | 88.78%                | MADRE DE DIOS   |
| 25 | 2484276                     | 2484276     | RENOVACION DE RED PRIMARIA Y RED SECUNDARIA; EN EL(LA) ALIMEN    | IOARR           | 30/09/2021          | 1,919,797.88  | 12/07/2022                   | 1,572,808.53      | ACTIVO                 |                 | 8/01/2022                                      | 6/07/2022                                   | 8/01/2022                                | 6/07/2022                             | 1,310,500.00                          |   | 83.86%                | MADRE DE DIOS   |
| 26 | 2217125                     | 237565      | AMPLIACION DEL SISTEMA DE ELECTRIFICACION RP Y RS DE LA COMUNI   | PROYECTO        | 6/11/2012           | 301,670.27    | 25/10/2012                   |                   | Desactivado            |                 |  |   |  |                                       |                                       |   |                       | APURIMAC        |
| 27 | 2505898                     | 2505898     | AMPLIAC. REDES DISTRIB. REDES MT Y BT DE LOS SECTORES DE LAS CON | PROYECTO        | 9/12/2020           | 6,876,764.95  | 15/11/2021                   | 5,982,383.56      | ACTIVO                 |                 | 12/10/2021                                     | 16/06/2022                                  | 12/10/2021                               | 16/10/2022                            | 2,294,805.10                          | 460.00                                      | 63.66%                | CUSCO           |
| 28 | 2351200                     | 2351200     | CREACIÓN Y AMPLIACIÓN DEL SERV. DE ENERGÍA ELÉCTRICA EN LAS LOC  | PROYECTO        | 29/12/2017          | 1,516,667.94  | 30/09/2022                   | 1,278,906.33      | ACTIVO                 |                 | 3/09/2021                                      | 2/03/2022                                   | 3/09/2021                                | 2/03/2022                             | 1,127,787.36                          |   | 90.60%                | CUSCO           |
| 29 | 2502217                     | 2502217     | AMPLIACION Y RENOVACION 16 SECTORES MARAS                        | PROYECTO        | 20/08/2021          | 3,985,928.20  | 10/02/2023                   | 3,853,128.56      | ACTIVO                 |                 | 21/12/2021                                     | 8/06/2022                                   | 21/12/2021                               | 8/06/2022                             | 1,771,215.60                          |   | 73.69%                | CUSCO           |
| 30 |                             |             | SUP.OBRA LIB.INTERF. REDES ELECT.ABANCA Y                        | SERVICIO        |                     |               |                              | 33,796.00         | ACTIVO                 |                 | 10/05/2022                                     | 12/12/2022                                  |  |                                       |                                       |   | 100.00%               | APURIMAC        |
| 31 | 2519314                     | 2519314     | AMPLIACION DEL SISTEMA DE DISTRIBUCION EN REDES DE MT Y BT DE    | PROYECTO        | 18/06/2021          | 8,090,682.61  | 19/12/2022                   | 7,300,189.40      | ACTIVO                 |                 | 14/10/2021                                     | 11/06/2022                                  | 14/10/2021                               | 10/06/2022                            | 6,517,245.36                          |   | 90.16%                | CUSCO           |
| 32 | 2499824                     | 2499824     | RENOV. RP PROC. 228 OSINERGMIN POR SUBSANACION DE DEFICIENCIA    | IOARR           | 12/07/2021          | 7,274,032.92  | 10/02/2023                   | 6,869,100.59      | ACTIVO                 |                 | 8/12/2021                                      | 8/12/2021                                   | 8/12/2021                                | 8/12/2021                             | 4,348,108.22                          |   | 65.32%                | APURIMAC        |
| 33 | 2526919                     | 2526919     | AMPLIAC. MT BT 14 SECTORES DEL DISTRITO DE CHALHUANCA - PROVIN   | IOARR           | 1/09/2021           | 1,157,912.70  | 44973                        | 1,078,922.17      | ACTIVO                 |                 | 26/11/2021                                     | 26/03/2022                                  | 26/11/2021                               | 26/03/2022                            | 557,918.05                            |   | 26.10%                | APURIMAC        |
| 34 | 2499780                     | 2499780     | AMPLIAC. RP RS 6 LOCALIDADES, EN 3 DISTRITOS DE LA PROVINCIA DE  | PROYECTO        | 11/08/2021          | 1,907,496.69  | 6/01/2022                    | 1,619,002.95      | ACTIVO                 |                 | 20/11/2021                                     | 18/04/2022                                  | 20/11/2021                               | 18/04/2022                            | 888,566.94                            |   | 74.39%                | CUSCO           |
| 35 | 2499778                     | 2499778     | AMPLIACION DE REDES EN MEDIA TENSION Y BAJA TENSION EN 3 LOCA    | PROYECTO        | 14/10/2021          | 1,449,127.36  | 8/06/2022                    | 1,239,710.51      | ACTIVO                 |                 | 1/02/2022                                      | 1/07/2022                                   | 1/02/2022                                | 1/07/2022                             | 793,693.46                            |   | 67.66%                | APURIMAC        |
| 36 | 2484341                     | 2484341     | RENOV. RS SECTOR CCAYAO, MOCCANAC, JOSE MARIA ARGUEDAS, MA       | IOARR           | 5/05/2022           | 1,643,316.77  | 3/03/2023                    | 1,402,214.42      | ACTIVO                 |                 | 15/10/2022                                     | 11/06/2023                                  | 15/10/2022                               | 11/06/2023                            | 447,092.92                            |   | 31.57%                | APURIMAC        |
| 37 | 2527841                     | 2527841     | RENOV.RP RS 22 LOCALIDADES DEL DISTRITO DE MOLLEPATA Y 24 LOCA   | IOARR           | 6/07/2022           | 7,082,490.45  | 22/02/2023                   | 6,298,508.35      | ACTIVO                 |                 | 25/11/2022                                     | 22/07/2023                                  | 25/11/2022                               | 22/07/2023                            | 402,870.30                            | 222,578.00                                  | 23.50%                | CUSCO           |
| 38 |                             |             | AMP. RED PRIM. Y SS.EE. LUCRE - REJASPAMPA                       | IOARR           |                     |               |                              | 26,526.00         | ACTIVO                 |                 | 4/01/2022                                      | 21/02/2022                                  | 4/01/2022                                | 21/02/2022                            | 26,526.00                             |   | 100.00%               | APURIMAC        |
| 39 |                             |             | REN. RED PRIM. Y REH. SED CEN. POB. LINQUI                       | IOARR           |                     |               |                              | 29,620.00         | ACTIVO                 |                 | 10/01/2022                                     | 25/02/2022                                  | 10/01/2022                               | 25/02/2022                            | 29,620.00                             |   | 100.00%               | APURIMAC        |
| 40 |                             |             | RENOV. POSTES RP RS CA03 UNIDADES QUERAPAT                       | IOARR           |                     |               |                              | 26,892.00         | ACTIVO                 |                 | 2/03/2022                                      | 27/03/2022                                  | 2/03/2022                                | 27/03/2022                            | 26,892.00                             |   | 100.00%               | CUSCO           |
| 41 |                             |             | MEJ. Y AMP. REDES PRIM. Y SEC. COÑAMURO                          | IOARR           |                     |               |                              | 28,037.00         | ACTIVO                 |                 | 3/04/2022                                      | 28/04/2022                                  | 3/04/2022                                | 28/04/2022                            | 28,037.00                             |   | 100.00%               | CUSCO           |

|    |         |         |  |          |            |              |            |              |        |  |            |            |            |            |              |            |         |               |
|----|---------|---------|--|----------|------------|--------------|------------|--------------|--------|--|------------|------------|------------|------------|--------------|------------|---------|---------------|
| 42 |         |         | CAMBIO POSTES SECTOR MATINGA - PICOL                           | IOARR    |            |              |            | 16,542.00    | ACTIVO |  | 5/05/2022  | 29/05/2022 | 5/05/2022  | 29/05/2022 | 16,542.00    |            | 100.00% | CUSCO         |
| 43 |         |         | MEJORAMIENTO LINEAS PRIMARIAS, RP Y RS DE LAS LOCALIDADES DE L | IOARR    |            |              |            | 2,905,776.00 | ACTIVO |  | 10/04/2020 | 8/10/2022  | 10/04/2020 | 8/10/2022  | 2,905,776.00 |            | 100.00% | MADRE DE DIOS |
| 44 |         |         | AMP. RED SEC. CHISMAPAMPA-CAPAYA-ACOBAMBA                      | IOARR    |            |              |            | 27,437.00    | ACTIVO |  | 3/05/2022  | 29/05/2022 | 3/05/2022  | 29/05/2022 | 27,437.00    |            | 100.00% | APURIMAC      |
| 45 |         |         | AMP. RED SEC. CRUZCCASA-PUISO-PROV. GRAU                       | IOARR    |            |              |            | 31,102.00    | ACTIVO |  | 1/05/2022  | 23/05/2022 | 1/05/2022  | 23/05/2022 | 31,102.00    |            | 100.00% | APURIMAC      |
| 46 |         |         | AMP. RED SEC. APV. BARRIOS ALTOS-HUACAYHURA                    | IOARR    |            |              |            | 30,415.00    | ACTIVO |  | 4/05/2022  | 28/05/2022 | 4/05/2022  | 28/05/2022 | 30,415.00    |            | 100.00% | APURIMAC      |
| 47 |         |         | REN. REDES SECUND. URB. LOS INGENIEROS-ABANCAV                 | IOARR    |            |              |            | 28,911.00    | ACTIVO |  | 2/05/2022  | 30/05/2022 | 2/05/2022  | 30/05/2022 | 28,911.00    |            | 100.00% | APURIMAC      |
| 48 |         |         | AMP. REDES SEC. CALLE LIMA-B. JAHUAPAMPA                       | IOARR    |            |              |            | 31,137.00    | ACTIVO |  | 12/04/2022 | 25/05/2022 | 12/04/2022 | 25/05/2022 | 31,137.00    |            | 100.00% | APURIMAC      |
| 49 |         |         | AMP. RED PRIM. Y SSEE ASOC. CHINGAL GRANDE                     | IOARR    |            |              |            | 16,731.00    | ACTIVO |  | 10/05/2022 | 20/06/2022 | 10/05/2022 | 20/06/2022 | 16,731.00    |            | 100.00% | CUSCO         |
| 50 |         |         | AMP. RED SEC. OCCORURO-S. CRISTOBAL-CURAHUASI                  | IOARR    |            |              |            | 29,324.00    | ACTIVO |  | 12/05/2022 | 23/06/2022 | 12/05/2022 | 23/06/2022 | 29,324.00    |            | 100.00% | APURIMAC      |
| 51 |         |         | MEJ. RED MT SECT. 5 ESQUINAS-ONGOY ANOS                        | IOARR    |            |              |            | 31,114.00    | ACTIVO |  | 4/06/2022  | 29/07/2022 | 4/06/2022  | 29/07/2022 | 31,114.00    |            | 100.00% | APURIMAC      |
| 52 |         |         | SUBSAN. DMS RED MT PACCAYPAMPA ANOS                            | IOARR    |            |              |            | 31,067.00    | ACTIVO |  | 8/06/2022  | 24/07/2022 | 8/06/2022  | 24/07/2022 | 31,067.00    |            | 100.00% | APURIMAC      |
| 53 | 2547927 | 2547927 | MEJOR. SERVICIO DE ENERGÍA ELÉCTRICA DE SISTEMA MONOFÁSICO A   | PROYECTO | 17/05/2022 | 654,379.22   | 11/10/2022 | 1,399,753.00 | ACTIVO |  | 14/09/2022 | 10/02/2023 | 14/09/2022 | 10/02/2023 | 543,959.66   | 67,581.00  | 96.65%  | APURIMAC      |
| 54 | 2527993 | 2527993 | REMODO. CERCO PERIMÉTRICO LOCAL DE LA OFICINA, CENTRALES Y DEP | IOARR    | 20/07/2022 | 2,037,485.51 | 4/01/2023  | 1,714,383.95 | ACTIVO |  | 22/12/2022 | 20/05/2023 |            | 20/05/2023 | 54,617.03    | 130,100.00 | 15.67%  | MADRE DE DIOS |
| 55 |         |         | AMP. RED SEC. VERONICAYOC-PUCAPUCA-ABANCAV                     | IOARR    |            |              |            | 30,339.00    | ACTIVO |  | 4/07/2022  | 27/08/2022 | 4/07/2022  | 27/08/2022 | 30,339.00    |            | 100.00% | APURIMAC      |
| 56 |         |         | CAMBIO POSTES HUARIBAMBA-RANRACANCHA                           | IOARR    |            |              |            | 30,882.00    | ACTIVO |  | 8/07/2022  | 28/08/2022 | 8/07/2022  | 28/08/2022 | 30,882.00    |            | 100.00% | APURIMAC      |
| 57 |         |         | CREACION SISTEMA ELECTRIF. URB. PAPAHOA                        | IOARR    |            |              |            | 27,805.00    | ACTIVO |  | 12/07/2022 | 21/08/2022 | 12/07/2022 | 21/08/2022 | 27,805.00    |            | 100.00% | APURIMAC      |
| 58 | 2541878 | 2541878 | REN. RED PRIM. Y SEC. AMT CQ03 HUAYLLATI-GRAU                  | IOARR    | 7/04/2022  | 1,992,329.55 | 8/09/2022  | 1,797,080.29 | ACTIVO |  | 3/08/2022  | 31/03/2023 | 3/08/2022  | 30/03/2023 | 1,529,264.89 |            | 91.53%  | APURIMAC      |
| 59 | 2541846 | 2541846 | REN. RED PRIM. Y SEC. AMT CHUQUIBAMBILLA                       | IOARR    | 27/04/2022 | 1,640,090.98 | 19/08/2022 | 1,463,814.02 | ACTIVO |  | 10/08/2022 | 7/04/2023  | 10/08/2022 | 7/04/2023  | 1,196,667.34 | 36,972.00  | 85.76%  | APURIMAC      |
| 60 |         |         | MEJ. REDES MT IGUSPATA-OCOBAMBA ANOS                           | IOARR    |            |              |            | 30,968.00    | ACTIVO |  | 10/07/2022 | 24/09/2022 | 10/07/2022 | 24/09/2022 | 30,968.00    |            | 100.00% | APURIMAC      |
| 61 |         |         | CAMBIO POSTES SECTOR PACUCHA AN01                              | IOARR    |            |              |            | 31,134.00    | ACTIVO |  | 15/08/2022 | 20/10/2022 | 15/08/2022 | 20/10/2022 | 31,134.00    |            | 100.00% | APURIMAC      |
| 62 |         |         | CAMBIO POSTES SECTOR CHUMBABO AN01                             | IOARR    |            |              |            | 30,964.00    | ACTIVO |  | 5/09/2022  | 24/11/2022 | 5/09/2022  | 24/11/2022 | 30,964.00    |            | 100.00% | APURIMAC      |
| 63 |         |         | REN. INFRAES. ELECT. PITIC-HUARAQUERAY                         | IOARR    |            |              |            | 27,411.00    | ACTIVO |  | 10/10/2022 | 18/12/2022 | 10/10/2022 | 18/12/2022 | 27,411.00    |            | 100.00% | APURIMAC      |
| 64 |         |         | AMP. REDES BT Y AP APVS. V. ASUNTA SAYLLA                      | IOARR    |            |              |            | 16,985.00    | ACTIVO |  | 14/10/2022 | 21/12/2022 | 14/10/2022 | 21/12/2022 | 16,985.00    |            | 100.00% | CUSCO         |

**Leyenda**

- A) Codificación Única de inversiones gestionada por el Sistema Nacional de Programación Multianual y Gestión de Inversiones INVIERTE.PE
- B) Es un número autogenerated que es asignado automáticamente para la identificación de un Proyecto Inversión Pública (PIP), cuando corresponda.
- C) Descripción de la inversión en función al servicio y naturaleza de la inversión
- D) Intervenciones IRI, Inversiones IOARR, PIP mayor (SNIP), PIP menor (SNIP), Programa de inversión, Proyecto de inversión
- E) Fecha que es declarada viable la inversión
- F) Monto programado de la inversión en la fecha de viabilidad
- G) Fecha de actualización del monto viable
- H) Monto programado actualizado de la inversión
- I) Activo o Cerrado de acuerdo a lo registrado en el Banco de Inversiones
- J) Fecha declarada de cierre de la inversión
- k) Departamento donde se ejecuta la inversión

**Comentario.-** En caso de no ser aplicable el presente anexo, consignar lo siguiente:

|                                    |  |
|------------------------------------|--|
| Justificación de N/A del Anexo (1) |  |
|                                    |  |

N/A: No aplica

(1) Desarrollar la justificación del porque no aplica registrar información en el anexo, de corresponder.

(2) Colocar el nombre del documento de sustento, de corresponder.

|  |  |
|--|--|
|  <p>GAMARRA<br/>SANTOS ROSALES<br/>FAU 001 9544289<br/>hurd<br/>Gerente de<br/>Proyectos<br/>2023.03.21<br/>09:45:29 - 2023</p> | <p><b>VISTO BUENO DEL RESPONSABLE DEL SISTEMA ADMINISTRATIVO</b></p> |
|--|--|

|  |   |
|--|---|
|  <p>GAMARRA<br/>SANTOS ROSALES<br/>FAU 001 9544289<br/>hurd<br/>Gerente de<br/>Proyectos<br/>2023.03.21<br/>09:45:29 - 2023</p> | <p><b>FIRMA DEL FUNCIONARIO RESPONSABLE</b></p> |
|--|---|





|    |        |         |  |          |            |            |        |               |      |            |  |         |         |              |              |             |
|----|--------|---------|--|----------|------------|------------|--------|---------------|------|------------|--|---------|---------|--------------|--------------|-------------|
| 52 |        |         | SUBSAN. DMS RED MT PACCAYPAMPA AN05                                    | CONTRATA | FINALIZADA | 24/07/2022 | Jul-22 | 31,067.00     |      |            |  | 100.00% | 100.00% | 31,067.00    | 31,067.00    | ACTUALIZADO |
| 53 | 162639 | 2547927 | MEJOR. SERVICIO DE ENERGIA ELÉCTRICA DE SISTEMA MONOFÁSICO A TRIFÁSICO | CONTRATA | EJECUCION  | 7/09/2022  | Feb-23 | 44,578,463.00 | 0.00 | 32,000.00  |  | 100.00% | 96.65%  | 430,906.81   | 416,477.16   | ACTUALIZADO |
| 54 | 167661 | 2527993 | REMOD. CERCO PERIMETRICO LOCAL DE LA OFICINA, CENTRALES Y DEPOSITOS DE | CONTRATA | FINALIZADA | 22/12/2022 | Feb-23 | 167,661.00    | 0.00 | 31,200.00  |  | 43.24%  | 15.67%  | 723,777.58   | 262,242.30   | ACTUALIZADO |
| 55 |        |         | AMP. RED SEC. VERONICAYOC-PUCAPUCA-ABANCA                              | CONTRATA | FINALIZADA | 27/08/2022 | Ago-22 | 30,339.00     |      |            |  | 100.00% | 100.00% | 30,339.00    | 30,339.00    | ACTUALIZADO |
| 56 |        |         | CAMBIO POSTES HUARIBAMBA-RANRACANCHA                                   | CONTRATA | FINALIZADA | 28/08/2022 | Ago-22 | 30,882.00     |      |            |  | 100.00% | 100.00% | 30,882.00    | 30,882.00    | ACTUALIZADO |
| 57 |        |         | CREACION SISTEMA ELECTRIF. URB. PAPAHOA                                | CONTRATA | FINALIZADA | 21/08/2022 | Ago-22 | 27,805.00     |      |            |  | 100.00% | 100.00% | 27,805.00    | 27,805.00    | ACTUALIZADO |
| 58 | 161279 | 2541878 | REN. RED PRIM. Y SEC. AMT COQ03 HUAYLLATI-GRAL                         | CONTRATA | FINALIZADA | 3/08/2022  | Feb-23 | 1,851,625.11  | 0.00 | 108,115.02 |  | 97.64%  | 91.52%  | 1,378,920.13 | 1,292,576.04 | ACTUALIZADO |
| 59 | 161870 | 2541846 | REN. RED PRIM. Y SEC. AMT CHUQUIBAMBILLA                               | CONTRATA | FINALIZADA | 10/08/2022 | Feb-23 | 1,522,117.48  | 0.00 | 89,908.28  |  | 90.97%  | 85.76%  | 1,056,141.52 | 995,651.93   | ACTUALIZADO |
| 60 |        |         | MEJ. REDES MT IGUSPATA-OCOBAMBA AN05                                   | CONTRATA | FINALIZADA | 24/09/2022 | Set-22 | 30,968.00     |      |            |  | 100.00% | 100.00% | 30,968.00    | 30,968.00    | ACTUALIZADO |
| 61 |        |         | CAMBIO POSTES SECTOR PACUCHA AN01                                      | CONTRATA | FINALIZADA | 20/10/2022 | Oct-22 | 31,134.00     |      |            |  | 100.00% | 100.00% | 31,134.00    | 31,134.00    | ACTUALIZADO |
| 62 |        |         | CAMBIO POSTES SECTOR CHUMBAO AN01                                      | CONTRATA | FINALIZADA | 24/11/2022 | Nov-22 | 30,964.00     |      |            |  | 100.00% | 100.00% | 30,964.00    | 30,964.00    | ACTUALIZADO |
| 63 |        |         | REN. INFRAES. ELECT. PITIC-HUARAQUERA                                  | CONTRATA | FINALIZADA | 18/12/2022 | Dic-22 | 27,411.00     |      |            |  | 100.00% | 100.00% | 27,411.00    | 27,411.00    | ACTUALIZADO |
| 64 |        |         | AMP. REDES BT Y AP APVS. V.ASUNTA SAYLLA                               | CONTRATA | FINALIZADA | 21/12/2022 | Dic-22 | 16,985.00     |      |            |  | 100.00% | 100.00% | 16,985.00    | 16,985.00    | ACTUALIZADO |

**Leyenda**

- A) Código autogenerated por la Contraloría para la identificación única de la obra
- B) Código del proyecto según Banco de inversiones
- C) Tipo de ejecución contractual
- D) Estado de ejecución física de la obra: Sin ejecución, en ejecución física, paralizada, finalizada
- E) Fecha de inicio de la ejecución física
- F) Año y mes de último registro realizado en el sistema INFOBRAS por parte de la Entidad Pública
- G) Monto de ejecución de acuerdo a expediente técnico de obra
- H) Montos sumariados de adicionales de obra y deductivos

**Comentario.** En caso de no ser aplicable el presente anexo, consignar lo siguiente:

|   |  |
|---|--|
| <b>Justificación de N/A del Anexo (1)</b> |  |
|---|--|

NA: No aplica

- (1) Desarrollar la justificación del porque no aplica registrar información en el anexo, de corresponder.
- (2) Colocar el nombre del documento de sustento, de corresponder.

|   |
|---|
|  <p>GAMARRA SANTOS<br/>Ronald FAU<br/>20116544289 hard<br/>Gerente de<br/>Proyectos.<br/>2023.03.21 09:49:12<br/>-05:00'</p> |
| <b>VISTO BUENO DEL RESPONSABLE DEL SISTEMA ADMINISTRATIVO</b>   |

|  |
|--|
|  <p>CONTRALORÍA DE LA<br/>ENTIDAD PÚBLICA<br/>Módulo de<br/>Gestión<br/>Administrativa<br/>PROCESO DE FORMALIZACIÓN<br/>2017</p> |
| <b>FIRMA DEL FUNCIONARIO RESPONSABLE</b>   |

**EMPRESAS**  
**SECCION I**  
**GESTIÓN FINANCIERA CONTABLE**

**ANEXO N° 4.2**

**Empresa Estado situacional Financiera (para Empresa no Financiera) En soles**

**Nombre de la empresa** : ELECTRO SUR ESTE S.A.A.  
**Departamento - Provincia - Distrito** : CUSCO - CUSCO - SANTIADO

**Titular de la empresa** : OLAZÁBAL IBÁÑEZ FRANTZ LUIS  
**Cargo** : PRESIDENTE DEL DIRECTORIO  
**Periodo en el cargo** : 12/10/2016 - A LA FECHA  
**Fecha de corte** : 31/12/2022

| RUBROS  | DEL PERIODO A REPORTAR<br>(REAL) |
|---|----------------------------------|
| ACTIVO  |                                  |
| ACTIVO CORRIENTE                                |                                  |
| Efectivo y Equivalentes al Efectivo             | 23,550,957                       |
| Inversiones Financieras                         | -                                |
| Cuentas por Cobrar Comerciales (Neto)           | 93,482,709                       |
| Otras cuentas por Cobrar (Neto)                 | 11,880,351                       |
| Cuentas por Cobrar a Entidades Relacionadas     | 447280                           |
| Inventarios (Neto)                              | 26,012,393                       |
| Activos Biológicos                              |                                  |
| Activos No Corrientes Mantenidos para la Venta  |                                  |
| Activos por Impuestos a las Ganancias           |                                  |
| Gastos Pagados por Anticipado                   | 1,265,036                        |
| Otros Activos (Neto)                            |                                  |
| <b>TOTAL ACTIVO CORRIENTE</b>                   | <b>156,638,726</b>               |
| ACTIVO NO CORRIENTE                             |                                  |
| Cuentas por Cobrar Comerciales                  |                                  |
| Otras cuentas por Cobrar                        |                                  |
| Cuentas por Cobrar a Entidades Relacionadas     |                                  |
| Activos Biológicos                              |                                  |
| Inversiones Mobiliarias (Neto)                  |                                  |
| Propiedades de Inversión                        |                                  |
| Propiedades, Planta y Equipo (Neto)             | 991,622,134                      |
| Activos Intangibles (Neto)                      | 620,670                          |
| Activos por impuestos a las Ganancias Diferidad |                                  |
| Otros Activos                                   |                                  |
| <b>TOTAL ACTIVO NO CORRIENTE</b>                | <b>992,242,804</b>               |
| <b>TOTAL DEL ACTIVO</b>                         | <b>1,148,881,530</b>             |
| CUENTAS DE ORDEN                                | 213,990,498                      |
| PASIVO Y PATRIMONIO                             |                                  |
| PASIVO CORRIENTE                                |                                  |
| Sobregiro Bancarios                             |                                  |
| Obligaciones Financieras                        | 24,123,686                       |
| Cuentas por Pagar Comerciales                   | 42,215,120                       |
| Otras Cuentas por Pagar                         | 60,310,656                       |

|   |                      |
|---|----------------------|
| Cuentas por Pagar a Entidades Relacionadas      | 9,695,585            |
| Provisiones                                     | 10,196,113           |
| Pasivos Mantenedidos para la Venta              |                      |
| Pasivos por Impuestos a las Ganancias           |                      |
| Beneficios a los Empleados                      | 14,902,702           |
| Otros Pasivos                                   | 12,198,031           |
| <b>TOTAL PASIVO CORRIENTE</b>                   | <b>173,641,893</b>   |
| <b>PASIVO NO CORRIENTE</b>                      |                      |
| Obligaciones Financieras                        | 241243               |
| Cuentas Pagar Comerciales                       |                      |
| Otras Cuentas por Pagar                         | 33,198,360           |
| Cuentas por Pagar a Entidades Relacionadas      |                      |
| Pasivos por Impuestos a las Ganancias Diferidos | 9,087,287            |
| Provisiones                                     |                      |
| Beneficios a los Empleados                      | 7,587,149            |
| Otros Pasivos                                   |                      |
| Ingresos Diferidos (Neto)                       | 261,581,575          |
| <b>TOTAL PASIVO NO CORRIENTE</b>                | <b>311,695,614</b>   |
| <b>TOTAL DEL PASIVO</b>                         | <b>485,337,507</b>   |
| <b>PATRIMONIO</b>                               |                      |
| Capital   | 431,028,877          |
| Acciones de Inversión                           | -                    |
| Capital Adicional                               | 1,061,414            |
| Resultado no Realizados                         | -                    |
| Reservas Legales                                | 49,120,553           |
| Otras Reservas                                  | -                    |
| Resultados Acumulados                           | 182,333,179          |
| Otras Reservas de Patrimonio                    |                      |
| <b>TOTAL DEL PATRIMONIO</b>                     | <b>663,544,023</b>   |
| <b>TOTAL DEL PASIVO Y PATRIMONIO</b>            | <b>1,148,881,530</b> |
| CUENTAS DE ORDEN                                | 213,990,498          |

(\*) Efectuar el llenado, en los campos señalados en cuadro, según corresponda.

**Comentario.-** En caso de no ser aplicable el presente anexo, consignar lo siguiente:

| Justificación de N/A del Anexo (1) | Sustento (2) |
|------------------------------------|--------------|
|                                    |              |

N/A: No aplica

(1) Desarrollar la justificación del porque no aplica registrar información en el anexo, de corresponder.

(2) Colocar el nombre del documento de sustento, de corresponder.

|  |
|--|
|  <p>Firmado digitalmente por<br/>GONZALEZ DE LA VEGA Fredy<br/>Hernan FAU<br/>20116544289<br/>hard<br/>GERENTE<br/>GENERAL(e)<br/>2023.03.27<br/>10:36:50 -05'00'</p> |
| <b>VISTO BUENO DEL RESPONSABLE DEL SISTEMA ADMINISTRATIVO</b>  |

|   |
|---|
|  <p>GONZALES DE LA VEGA Fredy<br/>Hernan FAU<br/>20116544289<br/>hard<br/>GERENTE<br/>GENERAL(e)<br/>2023.03.27<br/>10:36:50 -05'00'</p> |
| <b>FIRMA DEL FUNCIONARIO RESPONSABLE</b>  |

EMPRESAS  
SECCION I  
GESTIÓN FINANCIERA CONTABLE

ANEXO N° 4.4

Empresa Estado de Resultados Integrales (Para Empresas no Financieras ) En soles

Nombre de la empresa : ELECTRO SUR ESTE S.A.A.  
Departamento - Provincia - Distrito : CUSCO - CUSCO - SANTIADO

Titular de la empresa : OLAZÁBAL IBÁÑEZ FRANTZ LUIS  
Cargo : PRESIDENTE DEL DIRECTORIO  
Periodo en el cargo : 12/10/2016 - A LA FECHA  
Fecha de corte : 31/12/2022

| RUBROS  | DEL AÑO A REPORTAR<br>(REAL) |
|---|------------------------------|
| <b>INGRESOS DE ACTIVIDADES ORDINARIAS</b>   |                              |
| Ventas Netas de Bienes  |                              |
| Prestación de Servicios   | 615,001,051                  |
| <b>TOTAL DE INGRESOS DE ACTIVIDADES ORDINARIAS</b>  | <b>615,001,051</b>           |
| <b>Costo de Ventas</b>  | <b>-404,294,024</b>          |
| GANANCIAS (PÉRDIDA BRUTA)   | 210,707,027                  |
| Gastos de Ventas y Distribución   | -62,198,494                  |
| Gastos de Administración  | -24,825,464                  |
| Ganancia (Pérdida) de la baja en Activos Financieros medidos al Costo Amortizado  |                              |
| Otros Ingresos Operativos   | 19,260,824                   |
| Otros Gastos Operativos   |                              |
| <b>GANANCIA (PÉRDIDA) OPERATIVA</b>   | <b>142,943,893</b>           |
| Ingresos Financieros  | 555,432                      |
| Diferencia de Cambio (Ganancias)  | 150,803                      |
| Gastos Financieros  | -2,124,173                   |
| Diferencia de Cambio (Pérdidas)   |                              |
| Participación en los Resultados Netos Asociados y Negocios Conjuntos Contabilizados por el Método de Participación  |                              |
| Ganancia (Pérdida) que surgen de la Diferencia entre el valor Libro Anterior y el Valor Justo de Activos Financieros Reclasificados Medidas a Valor Razonable |                              |
| <b>RESULTADO ANTES DE IMPUESTO A LAS GANANCIAS</b>  | <b>141,525,955</b>           |
| Gasto por Impuesto a las Ganancias  | -39,798,842                  |
| <b>GANANCIAS (PÉRDIDA) NETA DE OPERACIONES CONTINUAS</b>  | <b>101,727,113</b>           |
| Ganancia (Pérdida) Neta de Impuesto a las Ganancias Procedente de Operaciones Discontinuas  |                              |
| <b>GANANCIA (PÉRDIDA) NETA DEL EJERCICIO</b>  |                              |
| <b>COMPONENTES DE OTRO RESULTADO INTEGRAL</b>   |                              |
| Ganancias (Pérdidas) Neta por Activos Financieros Disponibles para la Venta   |                              |
| Ganancias de Inversiones por Instrumentos de Patrimonio   |                              |
| Otros Componentes de Resultado Integral   |                              |
| <b>OTRO RESULTADO INTEGRAL ANTES DE IMPUESTOS</b>   |                              |
| <b>IMPUESTO A LAS GANANCIAS RELACIONADO CON COMPONENTES DE OTRO RESULTADO INTEGRAL</b>  |                              |

|  |  |                    |
|--|--|--------------------|
| Ganancias Netas por Activos Financieros Disponibles para la Venta                                |  |                    |
| Ganancias de Inversiones por Instrumentos de Patrimonio  |  |                    |
| Otros Componentes de Resultados Integral   |  |                    |
| <b>SUMA DE COMPONENTES DE OTRO RESULTADO INTEGRAL CON IMPUESTOS A LAS GANANCIAS RELACIONADAS</b> |  |                    |
| Otros resultados Integrales  |  |                    |
| <b>RESULTADO INTEGRAL TOTAL DE EJERCICIO, NETO</b>   |  | <b>101,727,113</b> |
| <b>Depreciación</b>  |  | <b>39,958,298</b>  |
| <b>Amortización</b>  |  | <b>181,672</b>     |

(\*) Efectuar el llenado, en los campos señalados en cuadro, según corresponda.

**Comentario.-** En caso de no ser aplicable el presente anexo, consignar lo siguiente:

| Justificación de N/A del Anexo (1) | Sustento (2) |
|------------------------------------|--------------|
|                                    |              |

N/A: No aplica

(1) Desarrollar la justificación del porque no aplica registrar información en el anexo, de corresponder.

(2) Colocar el nombre del documento de sustento, de corresponder.

|  |
|--|
|  |
| <b>VISTO BUENO DEL RESPONSABLE DEL SISTEMA ADMINISTRATIVO</b>                      |

|   |
|---|
|  <p>GONZALES DE LA VEGA Fredy<br/>Hernan FAU<br/>20116544289<br/>hard<br/>GERENTE GENERAL(e)<br/>2023.03.27<br/>10:37:05 -05'00'</p> |
| <b>FIRMA DEL FUNCIONARIO RESPONSABLE</b>  |

EMPRESAS  
SECCION I  
GESTIÓN FINANCIERA CONTABLE

ANEXO N° 4.5

Nombre de la empresa : ELECTRO SUR ESTE S.A.A.  
Departamento - Provincia - Distrito : CUSCO - CUSCO - SANTIADO  
Titular de la empresa : OLAZÁBAL IBÁÑEZ FRANTZ LUIS  
Cargo : PRESIDENTE DEL DIRECTORIO  
Periodo en el cargo : 12/10/2016 - A LA FECHA  
Fecha de corte : 31/12/2022

| CONCEPTOS  | CAPITAL     | ACCIONES DE INVERSION | CAPITAL ADICIONAL | RESULTADOS NO REALIZADOS | RESERVAS LEGALES | OTRAS RESERVAS | RESULTADOS ACUMULADOS | OTRAS RESERVAS DE PATRIMONIO | TOTAL       |
|--|-------------|-----------------------|-------------------|--------------------------|------------------|----------------|-----------------------|------------------------------|-------------|
| <b>Saldos al 1° día del mes del año a reportar o inicio de gestión.</b>                                    | 411,027,176 |                       | 1,061,414         |                          | 40,555,942       |                | 166,252,165           | -                            | 618,896,697 |
| Ajuste de años anteriores:   |             |                       |                   |                          |                  |                |                       |                              |             |
| Cambios en Políticas Contables   |             |                       |                   |                          |                  |                |                       |                              |             |
| Corrección de Errores  |             |                       |                   |                          |                  |                |                       |                              |             |
| Saldo Inicial Reexpresado  | 411,027,176 |                       | 1,061,414         |                          | 40,555,942       |                | 166,252,165           | -                            | 618,896,697 |
| Cambios de Patrimonio:   |             |                       |                   |                          |                  |                |                       |                              | -           |
| Resultado Integral:  |             |                       |                   |                          |                  |                |                       |                              | -           |
| Ganancia (Pérdida) Neta del Ejercicio  |             |                       |                   |                          |                  |                | 101,727,113           |                              | 101,727,113 |
| Otro Resultado Integral  |             |                       |                   |                          |                  |                | -                     |                              | -           |
| Dividendos en Efectivo Declarados  |             |                       |                   |                          |                  |                | -77,081,488           |                              | -77,081,488 |
| Emisión de Acciones  | 20,001,701  |                       |                   |                          |                  |                | -                     |                              | 20,001,701  |
| Reducción de Capital   |             |                       |                   |                          |                  |                | -                     |                              | -           |
| Reducción o Amortización de Acciones de INVERSIÓN  |             |                       |                   |                          |                  |                | -                     |                              | -           |
| Incremento (Disminución) por otras Aportaciones de los Propietarios  |             |                       |                   |                          |                  |                | -                     |                              | -           |
| Disminución (Incremento) por otras Distribuciones a los Propietarios                                       |             |                       |                   |                          |                  |                | -                     |                              | -           |
| Incremento (Disminución) por Cambios en la Participación de Subsidiarias que no Implice Pérdida de Control |             |                       |                   |                          |                  |                | -                     |                              | -           |
| Incremento (Disminución) por Transacciones de Acciones de Cartera  |             |                       |                   |                          |                  |                | -                     |                              | -           |
| Incremento (Disminución) por Transacciones y Otros Cambios   |             |                       |                   |                          | 8,564,611        |                | -8,564,611            |                              | -           |
| Total de Cambios en Patrimonio   | 20,001,701  | -                     | -                 | -                        | 8,564,611        | -              | 16,081,014            | -                            | 44,647,326  |
| <b>Saldo al 31 de Diciembre del año a reportar o término de gestión (**)</b>                               | 431,028,877 | -                     | 1,061,414         | -                        | 49,120,553       | -              | 182,333,179           | -                            | 663,544,023 |

(\*) Efectuar el llenado, en los campos señalados en cuadro, según corresponda.

(\*\*) Conforme los plazos establecidos en las normas emitidas por la Contraloría.

**Comentario.-** En caso de no ser aplicable el presente anexo, consignar lo siguiente:

| Justificación de N/A del Anexo (1) | Sustento (2) |
|------------------------------------|--------------|
|                                    |              |

N/A: No aplica

(1) Desarrollar la justificación del porque no aplica registrar información en el anexo, de corresponder.

(2) Colocar el nombre del documento de sustento, de corresponder.

|  |
|--|
|  |
| <b>VISTO BUENO DEL RESPONSABLE DEL SISTEMA ADMINISTRATIVO</b>                      |

|  |
|--|
|  |
| <b>FIRMA DEL FUNCIONARIO RESPONSABLE</b>   |

**EMPRESAS**  
**SECCION I**  
**GESTIÓN FINANCIERA CONTABLE**

ANEXO N° 4.6  
EMPRESA ESTADO DE FLUJO EN EFECTIVO (En soles)

|                                     |                               |
|-------------------------------------|-------------------------------|
| Nombre de la empresa                | : ELECTRO SUR ESTE S.A.A.     |
| Departamento - Provincia - Distrito | : CUSCO - CUSCO - SANTIADO    |
| Titular de la empresa               | : OLAZÁBAL IBÁÑEZ FRANTZ LUIS |
| Cargo                               | : PRESIDENTE DEL DIRECTORIO   |
| Periodo en el cargo                 | : 12/10/2016 - A LA FECHA     |
| Fecha de corte                      | : 31/12/2022                  |

| CONCEPTOS  | DEL AÑO A REPORTAR |
|--|--------------------|
| <b>A. ACTIVIDADES DE OPERACION</b>   |                    |
| Cobranza a (por):  |                    |
| Venta de Bienes y Prestación de Servicios  | 719,540,057        |
| Honorarios y comisiones  |                    |
| Regalías, cuotas, comisiones, otros ingresos de actividades ordinarias                                     |                    |
| Intereses y Rendimientos Recibidos (no incluidos en la Actividad de Financiación)                          |                    |
| Reembolso de Impuestos a las Ganancias   |                    |
| Dividendos Recibidos (no incluidos en la Actividad de Inversión)   |                    |
| Otras Entradas de Efectivo Relativos a la Actividad de Operación   | 3,654,997          |
| Pagos a (por):   |                    |
| Proveedores de Bienes y Servicios  | -505,651,606       |
| Cuenta de los Empleados  | -34,387,336        |
| Impuesto a las Ganancias   | -45,966,424        |
| Intereses y Rendimientos (no incluidos en la Actividad de Financiación)                                    |                    |
| Dividendos (no incluidos en la Actividad de Inversión)   |                    |
| Regalías   |                    |
| Otros Pagos de Efectivo Relativos a la Actividad de Operación  |                    |
| <b>FLUJO DE EFECTIVO Y EQUIVALENTES AL EFECTIVO PROCEDENTE DE (UTILIZADOS EN) ACTIVIDADES DE OPERACIÓN</b> | <b>137,189,688</b> |
| <b>B. ACTIVIDADES DE INVERSION</b>   |                    |
| Cobranza a (por):  |                    |
| Reembolso de Adelanto de Préstamos y Préstamos Concedidos a Terceros                                       |                    |
| Reembolso Recibido a Préstamo a Entidades Relacionadas   |                    |
| Venta de Instrumentos Financieros de Patrimonio o Deuda de Otras Entidades                                 |                    |
| Contratos Derivados (Futuro, a término, opciones)  |                    |
| Venta de Subsidiarias, Neto del Efectivo Desapropiado  |                    |
| Venta de Participaciones en Negocios Conjuntos, Neto del Efectivo  |                    |
| Venta de Propiedades de Inversión  |                    |
| Venta de Propiedades, Planta y Equipo  |                    |
| Venta de Activos Intangibles   |                    |
| Venta de Otros Activos de largo plazo  |                    |
| Intereses y Rendimientos Recibidos   |                    |
| Dividendos Recibidos   |                    |
| Reembolso de Impuestos a las Ganancias   |                    |
| Otros Cobros de Efectivo Relativo a la Actividad de Inversión  |                    |
| Pagos a (por):   |                    |
| Anticipos y Préstamos Concedidos a Terceros  |                    |
| Préstamos Concedidos a Entidades Relacionadas  |                    |
| Compra de Instrumentos Financieros de Patrimonio o Deuda de Otras Entidades                                |                    |
| Contratos Derivados (Futuro, a término, opciones)  |                    |
| Compra de Subsidiarias, Neto de Efectivo Adquirido   |                    |
| Compra de Participaciones en Negocios Conjuntos, Neto del Efectivo Adquirido                               |                    |
| Compra de Participaciones no Controladoras   |                    |

|   |                    |
|---|--------------------|
| Compra de Propiedad de Inversión  |                    |
| Compra de Propiedades, Planta y Equipo  | -63,845,545        |
| Desembolsos por obras en curso de Propiedades, Planta y Equipo  |                    |
| Compra de Activos Intangibles   |                    |
| Compra de Otros Activos de largo plazo  |                    |
| Impuestos a las Ganancias   |                    |
| Otros Pagos de Efectivo Relativos a la Actividad Inversión  |                    |
| <b>FLUJO DE EFECTIVO Y EQUIVALENTES AL EFECTIVO PROCEDENTE DE (UTILIZADOS EN) ACTIVIDADES DE INVERSIÓN</b>    | <b>-63,845,545</b> |
| <b>C. ACTIVIDADES DE FINANCIACION</b>   |                    |
| Cobranza a (por):   |                    |
| Obtención de Prestamos de Corto Plazo   | 70,000,000         |
| Obtención de Prestamos de Largo Plazo   |                    |
| Préstamos de Entidades Relacionadas   |                    |
| Emisión de Acciones y Otros Instrumentos de Patrimonio  | 22,869,860         |
| Venta de Acciones Propias en Cartera  |                    |
| Reembolso de Impuestos a las Ganancias  |                    |
| Otros Cobros de Efectivo Relativo a la Actividad de Financiación  |                    |
| Pagos a (por):  |                    |
| Amortización o Pago de Préstamos de Corto Plazo   | -71,239,939        |
| Amortización o Pago de Préstamos de Largo Plazo   |                    |
| Préstamos de Entidades Relacionadas   |                    |
| Pasivos por Arrendamiento Financiero  | -668172            |
| Recompra o Rescate de Acciones de la Entidad (Acciones en Cartera)  |                    |
| Adquisición de Otras Participaciones en el Patrimonio   |                    |
| Intereses y Rendimientos  |                    |
| Dividendos  | -77,081,676        |
| Impuestos a las Ganancias   |                    |
| Otros Pagos de Efectivo Relativos a la Actividad de Financiación  |                    |
| <b>FLUJO DE EFECTIVO Y EQUIVALENTES AL EFECTIVO PROCEDENTE DE (UTILIZADOS EN) ACTIVIDADES DE FINANCIACIÓN</b> | <b>-56,119,927</b> |
| Aumento (Disminución) Neto de Efectivo y Equivalencia   | 17,224,216         |
| Efectivo y Equivalentes al Efectivo Inicio del Ejercicio  | 6,326,741          |
| <b>EFFECTIVO Y EQUIVALENTE AL EFECTIVO AL FINALIZAR EL EJERCICIO</b>  | <b>23,550,957</b>  |

**Comentario.-** En caso de no ser aplicable el presente anexo, consignar lo siguiente:

| Justificación de N/A del Anexo (1) | Sustento (2) |
|------------------------------------|--------------|
|                                    |              |

N/A: No aplica

- (1) Desarrollar la justificación del porque no aplica registrar información en el anexo, de corresponder.
- (2) Colocar el nombre del documento de sustento, de corresponder.

|   |
|---|
|  |
| <b>VISTO BUENO DEL RESPONSABLE DEL SISTEMA ADMINISTRATIVO</b>                       |

|   |
|---|
|    |
| <small>GONZALES DE LA<br/>VEGA Fredy<br/>Hernan FAU<br/>20116544289 hard<br/>GERENTE<br/>GENERAL(e)<br/>2023.03.27<br/>10:37:36 -05'00'</small> |
| <b>FIRMA DEL FUNCIONARIO RESPONSABLE</b>  |



**EMPRESAS**  
**SECCION I**  
**GESTIÓN DE TESORERÍA**

**ANEXO N° 5.1**  
**Flujo de Caja (En soles)**

|                                     |                               |
|-------------------------------------|-------------------------------|
| Nombre de la empresa                | : ELECTRO SUR ESTE S.A.A.     |
| Departamento - Provincia - Distrito | : CUSCO - CUSCO - SANTIADO    |
| Titular de la empresa               | : OLAZÁBAL IBÁÑEZ FRANTZ LUIS |
| Cargo                               | : PRESIDENTE DEL DIRECTORIO   |
| Periodo en el cargo                 | : 12/10/2016 - A LA FECHA     |
| Fecha de corte                      | : 31/12/2022                  |

| DETALLE                                  | DEL AÑO A REPORTAR<br>(REAL) |
|--|------------------------------|
| <b>INGRESOS DE OPERACIÓN</b>             | 745,225,666.00               |
| Venta de Bienes y Servicios              | 550,328,438.00               |
| Ingresos Financieros                     | 152,944.00                   |
| Ingresos por participación o dividendos  |                              |
| Ingresos Complementarios                 | 69,214,402.00                |
| Retenciones de Tributos                  | 106,713,692.00               |
| Otros                                    | 18,816,190.00                |
| <b>EGRESOS DE OPERACIÓN</b>              | 616,383,012.00               |
| Compra de Bienes                         | 339,979,118.00               |
| Gastos de personal                       | 33,742,887.00                |
| Servicios prestados por terceros         | 86,185,881.00                |
| Tributos                                 | 149,919,800.00               |
| Por Cuenta Propia                        | 149,919,800.00               |
| Por Cuenta de Terceros                   |                              |
| Gastos diversos de Gestión               | 5,923,119.00                 |
| Gastos Financieros                       | 632,207.00                   |
| Otros                                    |                              |
| <b>FLUJO OPERATIVO</b>                   | 128,842,654.00               |
| <b>INGRESOS DE CAPITAL</b>               | 20,001,701.00                |
| Aportes de Capital                       | 20,001,701.00                |
| Ventas de activo fijo                    |                              |
| Otros                                    |                              |
| <b>GASTOS DE CAPITAL</b>                 | 54,827,566.00                |
| Presupuesto de Inversiones -FBK          | 54,827,566.00                |
| Proyectos de Inversión                   | 41,890,366.00                |
| Gastos de capital no ligados a proyectos | 12,937,200.00                |

|   |               |
|---|---------------|
| Inversión Financiera                              |               |
| Otros   |               |
| TRANSFERENCIAS NETAS                              | 3,663,279.00  |
| Ingresos por Transferencias                       | 46,461,682.00 |
| Egresos por Transferencias                        | 42,798,403.00 |
| FLUJO ECONÓMICO                                   | 97,680,068.00 |
| FINANCIAMIENTO NETO                               | -3,272,095.00 |
| Financiamiento Externo Neto                       | -             |
| Financiamiento largo plazo                        | -             |
| Desembolsos                                       |               |
| Servicios de Deuda                                | -             |
| Amortización                                      |               |
| Intereses y comisiones de la deuda                |               |
| Financiamiento corto plazo                        | -             |
| Desembolsos                                       |               |
| Servicios de Deuda                                | -             |
| Amortización                                      |               |
| Intereses y comisiones de la deuda                |               |
| Financiamiento Interno Neto                       | -3,272,095.00 |
| Financiamiento largo plazo                        | -             |
| Desembolsos                                       |               |
| Servicios de Deuda                                | -             |
| Amortización                                      |               |
| Intereses y comisiones de la deuda                |               |
| Financiamiento corto plazo                        | -3,272,095.00 |
| Desembolsos                                       | 70,000,000.00 |
| Servicios de Deuda                                | 73,272,095.00 |
| Amortización                                      | 71,239,939.00 |
| Intereses y comisiones de la deuda                | 2,032,156.00  |
| DESAPORTE DE CAPITAL EN EFECTIVO                  |               |
| PAGO DE DIVIDENDOS                                | 77,081,676.00 |
| Pago de Dividendos de Ejercicios Anteriores       | 77,081,676.00 |
| Adelanto de Dividendos ejercicio                  |               |
| FLUJO NETO DE CAJA                                | 17,326,297.00 |
| SALDO INICIAL DE CAJA                             | 6,418,341.00  |
| SALDO FINAL DE CAJA                               | 23,744,638.00 |
| SALDO DE LIBRE DISPONIBILIDAD                     | -             |
| RESULTADO PRIMARIO                                | 76,683,139.00 |
| Participación de trabajadores D.Legislativo N°892 | 6,473,896     |

**Comentario.-** En caso de no ser aplicable el presente anexo, consignar lo siguiente:

|                                    |              |
|------------------------------------|--------------|
| Justificación de N/A del Anexo (1) | Sustento (2) |
|------------------------------------|--------------|

|  |  |
|--|--|
|  |  |
|--|--|

N/A: No aplica

- (1) Desarrollar la justificación del porque no aplica registrar información en el anexo, de corresponder.
- (2) Colocar el nombre del documento de sustento, de corresponder.

CUENCA Firmado digitalmente por  
BEJAR Jorge CUENCA BEJAR  
Henry FAU Jorge Henry FAU  
2011654428 20116544289 soft  
9 soft Fecha: 2023.03.21  
11:46:19 -05'00'

|   |
|---|
|  |
| <b>VISTO BUENO DEL RESPONSABLE DEL SISTEMA ADMINISTRATIVO</b>                     |

|   |
|---|
|  |
| <b>FIRMA DEL FUNCIONARIO RESPONSABLE</b>  |

EMPRESAS  
SECCION I  
GESTIÓN DE ENDEUDAMIENTO

ANEXO N° 6.1  
Endeudamiento

Nombre de la empresa : ELECTRO SUR ESTE S.A.A.  
Departamento - Provincia - Dis: CUSCO - CUSCO - SANTIADO

Titular de la empresa : OLAZÁBAL IBÁÑEZ FRANTZ LUIS  
Cargo : PRESIDENTE DEL DIRECTORIO  
Periodo en el cargo : 12/10/2016 - A LA FECHA  
Fecha de corte : 31/12/2022

| N° | Norma legal que aprobó el préstamo | Monto del préstamo asignado a la entidad (1) | Moneda | Destino de la operación | Fuente de financiamiento | Fecha de entrada de vigencia del préstamo | Fecha final contractual para utilización de desembolsos | Fecha final vigente para utilización de desembolsos | Monto desembolsado hasta 31 de diciembre del año anterior (2) | Monto desembolsado durante el año fiscal vigente (3) | Monto total desembolsado (2) + (3) = (4) | Desembolso no requerido por la entidad (5) | Proyección de desembolsos del año n | Saldo por desembolsar (1) - (4) - (5) | Proyección de desembolsos |          |          |  |
|----|------------------------------------|--|--------|-------------------------|--------------------------|---|---|---|---|--|--|--|-------------------------------------|---------------------------------------|---------------------------|----------|----------|--|
|    |                                    |  |        |                         |                          |   |   |   |   |  |  |  |                                     |                                       | Año n <sup>1</sup> +1     | Año n +2 | Año n +3 | Saldo por desembolsar después del año n +3 |
| A  |                                    |  |        | B                       | C                        |   |   |   |   |  |  | D  |                                     |                                       |                           |          |          |  |
|    |                                    |  |        |                         |                          |   |   |   |   |  |  |  |                                     |                                       |                           |          |          |  |

Nota

1 Año n es el año actual

Leyenda

- A Tipo y número de documento de aprobación del préstamo
- B Objeto del préstamo o contrato (proyecto financiado con el préstamo)
- C Institución que otorga el préstamo
- D Corresponde a parte del importe concertado o asignado, que ya no será utilizado o solicitado

Comentario.- En caso de no ser aplicable el presente anexo, consignar lo siguiente:

| Justificación de N/A del Anexo (1)  | Sustento (2) |
|---|--------------|
| No se cuenta con préstamos a largo plazo, debido a restricciones corporativas de FONAFE |              |

N/A: No aplica

(1) Desarrollar la justificación del porque no aplica registrar información en el anexo, de corresponder.

(2) Colocar el nombre del documento de sustento, de corresponder.



CUENCA  
BEJAR Jorge  
Henry FAU  
20116544289  
soft

Firmado digitalmente por  
CUENCA BEJAR  
Jorge Henry FAU  
20116544289 soft  
Fecha: 2023.03.21  
11:46:49 -05'00'

**EMPRESAS  
SECCION I  
GESTIÓN DE LOGÍSTICA**

**ANEXO N° 7.1  
Procedimientos de Selección**

**Nombre de la empresa** : ELECTRO SUR ESTE S.A.A.  
**Departamento - Provincia - Distrito** : CUSCO - CUSCO - SANTIADO

**Titular de la empresa** : OLAZÁBAL IBÁÑEZ FRANTZ LUIS  
**Cargo** : PRESIDENTE DEL DIRECTORIO  
**Periodo en el cargo** : 12/10/2016 - A LA FECHA  
**Fecha de corte** : 31/12/2022

| N° | Código Convocatoria PAC | Tipo de Procedimiento de Selección <sup>1</sup> | N° procedimiento de selección | Objeto Contractual <sup>2</sup> | Objetivo de la Contratación (Descripción del procedimiento de selección) | Número de Certificación Presupuestal | Valor Referencial / Valor Estimado S/ | Fecha de Convocatoria | Fecha de Adjudicación (Buena Pro Prevista) | Monto en soles |
|----|-------------------------|---|-------------------------------|---------------------------------|--|--------------------------------------|---------------------------------------|-----------------------|--|----------------|
| 1  | 1                       | LP  | 001-2022-ELSE                 | BIEN                            | COMPRA CORPORATIVA DE LUMINARIAS LED PARA LAS EDEs BAJO EL AMBITO DE     | 1202200110                           | 14,903,622.40                         | 27/07/2022            | 14/12/2022                                 | 17,098,776.56  |
| 2  | 2                       | LP  | 002-2022-ELSE                 | BIEN                            | COMPRA CORPORATIVA DE CABLES Y CONDUCTORES PARA LAS EMPRESAS DE          | 1202200208                           | 11,356,890.56                         | 29/12/2022            |  |                |
| 3  | 3                       | LP  | 003-2022-ELSE                 | OBRA                            | RENOVACION DE RED PRIMARIA Y RED SECUNDARIA; EN EL(LA) 22 LOCALIDADES    | 1202200115                           | 6,865,444.89                          | 01/08/2022            | 23/09/2022                                 | 5,918,872.77   |
| 4  | 4                       | LP  | 004-2022-ELSE                 | BIEN                            | ADQUISICION DE MATERIALES DE BAJA Y MEDIA TENSION                        | 1202200199                           | 4,000,000.00                          | 29/12/2022            |  |                |
| 5  | 5                       | LP  | 005-2022-ELSE                 | BIEN                            | IMPLEMENTACIÓN DEL SISTEMA DE GESTION DE INTERRUPCIONES PARA LOS         | 1202200066                           | 3,800,000.00                          | 19/05/2022            |  |                |
| 6  | 6                       | LP  | 006-2022-ELSE                 | BIEN                            | COMPRA CORPORATIVA DE LÁMPARAS Y LUMINARIAS DE VAPOR DE SODIO PARA       | 1202200078                           | 3,612,684.40                          | 07/07/2022            | 20/09/2022                                 | 2,167,677.70   |
| 7  | 7                       | LP  | 007-2022-ELSE                 | BIEN                            | ADQUISICIÓN DE MATERIALES COMPLEMENTARIOS PARA ACOMETIDAS                | 1202200117                           | 3,500,000.00                          | 11/08/2022            | 20/09/2022                                 | 159,500.00     |
| 8  | 8                       | LP  | 008-2022-ELSE                 | BIEN                            | ADQUISICIÓN MONTAJE Y PUESTA EN SERVICIO DE INTERRUPTORES DE             | 1202200211                           | 3,293,661.02                          | 29/12/2022            |  |                |
| 9  | 9                       | LP  | 009-2022-ELSE                 | OBRA                            | CREACION DE ALMACEN DE ELECTRO SUR ESTE QORIMARCA EN EL SECTOR DE        | 1202200193                           | 2,849,199.49                          | 28/12/2022            |  |                |
| 10 | 10                      | LP  | 010-2022-ELSE                 | BIEN                            | PROYECTO MEDICIÓN INTELIGENTE APROBADO POR OSINERGMIN                    | 1202200183                           | 2,539,804.68                          | 28/12/2022            |  |                |
| 11 | 13                      | LP  | 013-2022-ELSE                 | BIEN                            | ADQUISICIÓN DE CAJAS PORTAMEDIDOR METÁLICAS                              | 1202200083                           | 1,520,000.00                          | 20/09/2022            | 04/11/2022                                 | 1,917,500.00   |
| 12 | 15                      | LP  | 015-2022-ELSE                 | BIEN                            | ADQUISICIÓN DE MEDIDORES MULTIFUNCIÓN DE MEDICIÓN INDIRECTA + MODEM      | 1202200179                           | 840,000.00                            | 02/12/2022            | 25/01/2023                                 |                |
| 13 | 16                      | LP  | 016-2022-ELSE                 | BIEN                            | ADQUISICIÓN DE ANALIZADORES Y REGISTRADORES DE TENSION TRIFASICOS        | 1202200038                           | 677,966.10                            | 27/04/2022            | 08/06/2022                                 | 498,648.00     |
| 14 | 17                      | LP  | 017-2022-ELSE                 | BIEN                            | ADQUISICIÓN DE ROPA DE TRABAJO   | 1202200116                           | 565,000.00                            | 04/08/2022            | 23/09/2022                                 | 327,946.77     |
| 15 | 19                      | LP  | 019-2022-ELSE                 | BIEN                            | ADQUISICION DE ACCESORIOS PARA ALUMBRADO PÚBLICO                         | 1202200132                           | 415,000.00                            | 08/09/2022            | 24/10/2022                                 | 256,080.00     |
| 16 | 127                     | LP  | 020-2022-ELSE                 | BIEN                            | ADQUISICION DE SERVIDOR DE ALMACENAMIENTO                                | 1202200028                           | 540,471.89                            | 29/03/2022            | 04/05/2022                                 | 506,688.56     |
| 17 | 129                     | LP  | 021-2022-ELSE                 | BIEN                            | COMPRA CORPORATIVA DE POSTES DE POLIÉSTER REFORZADOS CON FIBRA DE        | 1202200085                           | 3,121,758.58                          | 07/07/2022            |  |                |
| 18 | 133                     | LP  | 022-2022-ELSE                 | BIEN                            | ADQUISICION DE CABLES DE ALUMINIO AUTOPORTANTE PARA BAJA TENSION         | 1202200073                           | 3,229,435.52                          | 26/05/2022            | 06/07/2022                                 | 2,581,579.00   |
| 19 | 136                     | LP  | 023-2022-ELSE                 | BIEN                            | ADQUISICION DE SWITCHES CORE LAN   | 1202200079                           | 536,000.00                            | 14/06/2022            | 19/08/2022                                 | 535,950.00     |
| 20 | 139                     | LP  | 024-2022-ELSE                 | BIEN                            | IMPLEMENTACION DE AUTOMATIZACION DE SUBESTACIONES DE DISTRIBUCION        | 1202200099                           | 1,638,214.17                          | 11/07/2022            | 02/09/2022                                 | 1,391,714.21   |
| 21 | 143                     | LP  | 025-2022-ELSE                 | BIEN                            | COMPRA CORPORATIVA DE AISLADORES, SECCIONADORES Y PARARRAYOS             | 1202200129                           | 1,354,926.30                          | 08/09/2022            | 29/11/2022                                 | 1,354,926.30   |
| 22 | 148                     | LP  | 027-2022-ELSE                 | BIEN                            | COMPRA CORPORATIVA DE INTERRUPTORES PARA LAS EMPRESAS ELÉCTRICAS         | 1202200176                           | 1,762,654.00                          | 30/11/2022            |  |                |
| 23 | 154                     | LP  | 028-2022-ELSE                 | BIEN                            | COMPRA CORPORATIVA DE MEDIDORES PARA LAS EMPRESAS ELECTRICAS BAJO        | 1202200204                           | 5,989,512.00                          | 29/12/2022            |  |                |
| 24 | 94                      | LP  | 029-2022-ELSE                 | BIEN                            | ADQUISICIÓN DE BANCO DE CAPACITORES MT                                   | 1202200170                           | 737,471.60                            | 25/11/2022            | 26/01/2023                                 |                |

| Nº | Código Convocatoria PAC | Tipo de Procedimiento de Selección <sup>1</sup> | Nº procedimiento de selección | Objeto Contractual <sup>2</sup> | Objetivo de la Contratación (Descripción del procedimiento de selección) | Número de Certificación Presupuestal | Valor Referencial / Valor Estimado S/ | Fecha de Convocatoria | Fecha de Adjudicación (Buena Pro Prevista) | Monto en soles |
|----|-------------------------|---|-------------------------------|---------------------------------|--|--------------------------------------|---------------------------------------|-----------------------|--|----------------|
| 25 | 77                      | LP  | 030-2022-ELSE                 | BIEN                            | ADQUISICION DE SECCIONADORES CUT OUT DE TRES ETAPAS                      | 1202200195                           | 512,319.00                            | 23/12/2022            |  |                |
| 26 | 164                     | LP  | 031-2022-ELSE                 | BIEN                            | ADQUISICION DE PARARRAYOS  | 1202200209                           | 3,008,400.00                          | 29/12/2022            |  |                |
| 27 | 165                     | LP  | 032-2022-ELSE                 | BIEN                            | ADQUISICIÓN DE SUBESTACIONES COMPACTAS 10.5 KV                           | 1202200212                           | 1,041,439.32                          | 29/12/2022            | 15/02/2023                                 |                |
| 28 | 20                      | CP  | 001-2022-ELSE                 | SERVICIO                        | SERVICIO DE GESTION COMERCIAL CUSCO Y PARURO                             | 1202200091                           | 4,562,316.50                          | 27/06/2022            | 27/09/2022                                 | 3,370,473.40   |
| 29 | 22                      | CP  | 003-2022-ELSE                 | SERVICIO                        | SERVICIOS COMERCIALES, MANTENIMIENTO ELÉCTRICO, REPARACIONES Y           | 1202200057                           | 9,400,000.00                          | 03/05/2022            |  |                |
| 30 | 23                      | CP  | 004-2022-ELSE                 | SERVICIO                        | CONTRASTACIÓN DE MEDIDORES   | 1202200023                           | 7,677,093.60                          | 11/03/2022            | 20/04/2022                                 | 6,588,116.00   |
| 31 | 26                      | CP  | 007-2022-ELSE                 | SERVICIO                        | SERVICIO DE MANTENIMIENTO DE LINEAS DE TRANSMISIÓN                       | 1202200167                           | 4,750,000.00                          | 10/11/2022            | 11/01/2023                                 |                |
| 32 | 27                      | CP  | 008-2022-ELSE                 | SERVICIO                        | SERVICIO DE MANTENIMIENTO DE ACOMETIDAS DOMICILIARIAS CUSCO Y            | 1202200113                           | 3,500,000.00                          | 03/10/2022            | 17/11/2022                                 | 4,918,748.21   |
| 33 | 28                      | CP  | 009-2022-ELSE                 | SERVICIO                        | SERVICIO DE LIMPIEZA DE FAJA DE SERVIDUMBRE Y TÁLA DE ARBOLES MADRE      | 1202200205                           | 3,400,000.00                          | 29/12/2022            | 14/02/2023                                 |                |
| 34 | 29                      | CP  | 010-2022-ELSE                 | SERVICIO                        | SISTEMAS FOTOVOLTAICOS DOMICILIARIOS REGIÓN CUSCO                        | 1202200133                           | 2,854,054.35                          | 08/09/2022            | 03/11/2022                                 | 2,957,479.20   |
| 35 | 30                      | CP  | 011-2022-ELSE                 | SERVICIO                        | ARRENDAMIENTO OPERATIVO DE VEHICULOS                                     | 1202200034                           | 1,965,600.00                          | 24/05/2022            | 09/11/2022                                 | 3,875,401.73   |
| 36 | 31                      | CP  | 012-2022-ELSE                 | SERVICIO                        | CONTRATACIÓN DEL SERVICIO DE ATENCION AL CLIENTE DEL PROGRAMA FISE-      | 1202200162                           | 1,961,934.43                          | 25/10/2022            | 20/12/2022                                 | 1,679,924.40   |
| 37 | 33                      | CP  | 014-2022-ELSE                 | SERVICIO                        | SERVICIOS DE LIMPIEZA Y JARDINERIA DE LOS AMBIENTES INSTITUCIONALES      | 1202200100                           | 1,308,000.00                          | 30/06/2022            | 17/08/2022                                 | 1,372,193.32   |
| 38 | 34                      | CP  | 015-2022-ELSE                 | SERVICIO                        | GESTIÓN DE PÉRDIDAS CUSCO Y SECTORES                                     | 1202200071                           | 1,300,000.00                          | 27/05/2022            | 22/12/2022                                 |                |
| 39 | 35                      | CP  | 016-2022-ELSE                 | SERVICIO                        | SERVICIO DE EJECUCIÓN DE SANEAMIENTO DE ACOMETIDA APURÍMAC 2023          | 1202200187                           | 1,200,000.00                          | 29/12/2022            | 17/02/2023                                 |                |
| 40 | 36                      | CP  | 017-2022-ELSE                 | SERVICIO                        | SERVICIO DE MESA DE AYUDA AL SIELSE                                      | 1202200087                           | 1,180,000.00                          | 22/06/2022            | 08/08/2022                                 | 725,000.00     |
| 41 | 37                      | CP  | 018-2022-ELSE                 | SERVICIO                        | SERVICIO DE RED PRIVADA DE DATOS   | 1202200081                           | 1,104,078.00                          | 12/08/2022            | 05/09/2022                                 | 4,377,721.77   |
| 42 | 39                      | CP  | 020-2022-ELSE                 | SERVICIO                        | ELABORACIÓN Y APROBACIÓN DE LOS PLANES AMBIENTALES DETALLADOS DE         | 1202200010                           | 900,000.00                            | 11/02/2022            | 28/03/2022                                 | 445,000.00     |
| 43 | 40                      | CP  | 021-2022-ELSE                 | SERVICIO                        | SERVICIOS DE MEDICIÓN Y PROCESAMIENTO DE INFORMACIÓN PARA LA NTCSE Y     | 1202200128                           | 850,000.00                            | 24/08/2022            | 03/11/2022                                 | 2,177,132.90   |
| 44 | 41                      | CP  | 022-2022-ELSE                 | SERVICIO                        | GESTIÓN DEL CONSUMO DEL ALUMBRADO PÚBLICO REGIÓN CUSCO                   | 1202200072                           | 838,481.56                            | 30/05/2022            | 25/07/2022                                 | 559,380.00     |
| 45 | 42                      | CP  | 023-2022-ELSE                 | SERVICIO                        | CONTRATACION DE CONSULTOR PARA EL ESTUDIO VALOR AGREGADO DE              | 1202200134                           | 700,000.00                            | 09/09/2022            | 10/11/2022                                 | 540,525.00     |
| 46 | 43                      | CP  | 024-2022-ELSE                 | SERVICIO                        | SERVICIO DE TERCERIZACIÓN DE ATENCIÓN AL CLIENTE APURÍMAC 2022-2023      | 1202200130                           | 650,000.00                            | 26/08/2022            | 25/10/2022                                 | 876,076.32     |
| 47 | 44                      | CP  | 025-2022-ELSE                 | SERVICIO                        | MUESTREO DE TRANSFORMADORES Y CONDENSADORES CON PCB                      | 1202200160                           | 600,000.00                            | 27/10/2022            | 28/11/2022                                 |                |
| 48 | 45                      | CP  | 026-2022-ELSE                 | SERVICIO                        | GESTIÓN DE PÉRDIDAS MDD Y APURÍMAC                                       | 1202200019                           | 580,000.00                            | 04/03/2022            | 12/04/2022                                 | 370,257.00     |
| 49 | 46                      | CP  | 029-2022-ELSE                 | SERVICIO                        | SERVICIO DE SUPERVISION DE PROCESOS DE MANTENIMIENTO Y OPERACIONES       | 1202200144                           | 464,316.00                            | 17/10/2022            | 06/12/2022                                 |                |
| 50 | 50                      | CP  | 031-2022-ELSE                 | SERVICIO                        | SERVICIO DE ANÁLISIS DE ACEITE PARA TRANSFORMADORES DE POTENCIA          | 1202200184                           | 400,000.00                            | 19/12/2022            | 31/01/2023                                 |                |
| 51 | 51                      | CP  | 032-2022-ELSE                 | SERVICIO                        | SERVICIO DE ACONDICIONAMIENTO DE ARMADOS POSTES DE FE, TABLEROS,         | 1202200200                           | 400,000.00                            | 29/12/2022            |  |                |
| 52 | 52                      | CP  | 033-2022-ELSE                 | SERVICIO                        | CONTRATACIÓN DEL SERVICIO DE INVENTARIO E INSPECCIÓN DE LÍNEA DE MEDIA   | 1202200131                           | 400,000.00                            | 06/09/2022            | 09/11/2022                                 | 397,873.51     |
| 53 | 123                     | CP  | 034-2022-ELSE                 | SERVICIO                        | REPARACION DE TRANSFORMADORES ELEVADORES PARA SET                        | 1202200014                           | 800,795.00                            | 24/02/2022            | 05/04/2022                                 | 586,900.00     |
| 54 | 124                     | CP  | 035-2022-ELSE                 | SERVICIO                        | SERVICIO DE IMPRESION DE RECIBOS DE SERVICIO PUBLICO                     | 1202200015                           | 862,000.00                            | 25/02/2022            | 06/04/2022                                 | 742,500.00     |
| 55 | 137                     | CP  | 036-2022-ELSE                 | SERVICIO                        | SERVICIOS TÉCNICOS COMERCIALES CUSCO Y PARURO                            | 1202200095                           | 8,015,632.49                          | 30/06/2022            | 27/09/2022                                 | 6,970,217.00   |
| 56 | 138                     | CP  | 037-2022-ELSE                 | SERVICIO                        | SERVICIOS COMERCIALES VILCANOTA  | 1202200097                           | 6,789,528.15                          | 05/07/2022            | 29/09/2022                                 | 5,226,580.36   |
| 57 | 140                     | CP  | 038-2022-ELSE                 | SERVICIO                        | SERVICIOS COMERCIALES LA CONVENCION                                      | 1202200101                           | 7,612,884.97                          | 05/08/2022            | 28/11/2022                                 | 5,997,176.19   |
| 58 | 141                     | CP  | 039-2022-ELSE                 | SERVICIO                        | SERVICIOS COMERCIALES ANTA Y PROVINCIAS ALTAS                            | 1202200105                           | 8,294,290.97                          | 03/08/2022            | 26/09/2022                                 | 7,972,701.57   |
| 59 | 142                     | CP  | 040-2022-ELSE                 | SERVICIO                        | SERVICIOS COMERCIALES VALLE SAGRADO Y QUISPICANCHI                       | 1202200102                           | 9,877,023.82                          | 12/08/2022            | 29/09/2022                                 | 7,946,606.40   |
| 60 | 69                      | CP  | 041-2022-ELSE                 | SERVICIO                        | SERVICIO DE MENSAJERÍA INSTANTÁNEA MULTICANAL                            | 1202200123                           | 466,409.55                            | 18/08/2022            | 04/10/2022                                 | 478,900.00     |
| 61 | 157                     | CP  | 042-2022-ELSE                 | SERVICIO                        | COMPRA CORPORATIVA DE SEGUROS PERSONALES Y VEHICULARES DE LAS            | 1202200147                           | 1,060,367.00                          | 22/09/2022            | 29/11/2022                                 | 274,583.86     |
| 62 | 66                      | CP  | 043-2022-ELSE                 | SERVICIO                        | SERVICIO RED PRIVADA VIRTUAL CELULAR                                     | 1202200139                           | 1,060,367.00                          | 13/09/2022            | 03/11/2023                                 |                |
| 63 | 153                     | CP  | 044-2022-ELSE                 | SERVICIO                        | SERVICIO DE OPERACIONES ABANCAY - ANDAHUAYLAS 2022-2023                  | 1202200163                           | 8,468,223.98                          | 11/11/2022            | 22/12/2022                                 | 7,287,750.96   |
| 64 | 156                     | CP  | 045-2022-ELSE                 | SERVICIO                        | SERVICIO DE COMERCIALIZACIÓN ABANCAY ANDAHUAYLAS 2023-2024               | 1202200174                           | 14,765,466.09                         | 24/11/2022            | 11/01/2023                                 |                |

| N°  | Código Convocatoria PAC | Tipo de Procedimiento de Selección <sup>1</sup> | N° procedimiento de selección | Objeto Contractual <sup>2</sup> | Objetivo de la Contratación (Descripción del procedimiento de selección) | Número de Certificación Presupuestal | Valor Referencial / Valor Estimado S/ | Fecha de Convocatoria | Fecha de Adjudicación (Buena Pro Prevista) | Monto en soles |
|-----|-------------------------|---|-------------------------------|---------------------------------|--|--------------------------------------|---------------------------------------|-----------------------|--|----------------|
| 65  | 157                     | CP  | 046-2022-ELSE                 | SERVICIO                        | COMPRA CORPORATIVA DE SEGUROS PATRIMONIALES DE LAS EMPRESAS DE           | 1202200190                           | 3,023,820.00                          | 22/12/2022            |  |                |
| 66  | 159                     | CP  | 047-2022-ELSE                 | SERVICIO                        | SERVICIO DE MANTENIMIENTO ABANCAY - ANDAHUAYLAS 2023-2024                | 1202200181                           | 9,315,936.76                          | 05/12/2022            | 31/01/2023                                 |                |
| 67  | 67                      | CP  | 048-2022-ELSE                 | SERVICIO                        | SERVICIO DE ATENCIÓN DE RECLAMOS DE LA GERENCIA REGIONAL MADRE DE        | 1202200201                           | 516,720.00                            | 29/12/2022            |  |                |
| 68  | 63                      | CP  | 049-2022-ELSE                 | SERVICIO                        | SUPERVISION DE PROCESOS COMERCIALES APURIMAC 2023                        | 1202200197                           | 350,000.00                            | 29/12/2022            | 20/02/2023                                 |                |
| 69  | 163                     | CP  | 050-2022-ELSE                 | SERVICIO                        | SERVICIO DE RESGUARDO Y VIGILANCIA PARA LOCALES DE ELECTRO SUR ESTE      | 1202200202                           | 8,865,844.47                          | 29/12/2022            |  |                |
| 70  | 97                      | CP  | 051-2022-ELSE                 | SERVICIO                        | ACTUALIZACION DE ESTUDIO DE COORDINACIÓN DE PROTECCIONES A NIVEL         | 1202200203                           | 415,500.00                            | 29/12/2022            |  |                |
| 71  | 53                      | AS  | 001-2022-ELSE                 | OBRA                            | REMODELACIÓN DE CERCO PERIMETRICO; EN EL(LA) LOCAL DE LA OFICINA,        | 1202200125                           | 1,875,494.86                          | 05/09/2022            | 14/10/2022                                 | 1,673,889.95   |
| 72  | 54                      | AS  | 002-2022-ELSE                 | OBRA                            | RENOVACIÓN DE RED PRIMARIA Y RED SECUNDARIA; EN EL(LA) ALIMENTADOR       | 1202200055                           | 1,797,147.22                          | 11/05/2022            | 15/06/2022                                 | 1,666,462.60   |
| 73  | 55                      | AS  | 003-2022-ELSE                 | OBRA                            | RENOVACIÓN DE RED PRIMARIA Y RED SECUNDARIA; EN EL(LA) ALIMENTADOR DE    | 1202200069                           | 1,603,159.87                          | 26/05/2022            | 01/09/2022                                 | 1,363,074.42   |
| 74  | 56                      | AS  | 004-2022-ELSE                 | OBRA                            | MEJORAMIENTO Y AMPLIACION DE REDES DE MEDIA Y BAJA TENSION EN LOS        | 1202200165                           | 1,555,323.62                          | 22/11/2022            | 26/01/2023                                 |                |
| 75  | 58                      | AS  | 006-2022-ELSE                 | OBRA                            | RENOVACIÓN DE RED PRIMARIA Y RED SECUNDARIA; EN EL(LA) ALIMENTADOR DE    | 1202200065                           | 1,154,412.74                          | 17/05/2022            | 23/06/2022                                 | 1,369,905.74   |
| 76  | 59                      | AS  | 007-2022-ELSE                 | BIEN                            | ADQUISICION DE TARJETAS DE CONSUMO                                       | 1202200164                           | 381,219.28                            | 26/10/2022            | 22/11/2022                                 | 288,420.46     |
| 77  | 60                      | AS  | 008-2022-ELSE                 | SERVICIO                        | SERVICIO DE IMPRESIÓN  | 1202200185                           | 368,999.00                            | 16/12/2022            | 12/01/2023                                 |                |
| 78  | 78                      | AS  | 026-2022-ELSE                 | SERVICIO                        | SERVICIO DE MESA DE AYUDA DE SOPORTE A USUARIOS E INFRAESTRUCTURA        | 1202200127                           | 179,802.00                            | 24/08/2022            | 22/09/2022                                 | 216,999.00     |
| 79  | 80                      | AS  | 028-2022-ELSE                 | SERVICIO                        | SERVICIO DE UN MÉDICO OCUPACIONAL  | 1202200050                           | 160,000.00                            | 05/05/2022            | 27/05/2022                                 | 168,000.00     |
| 80  | 81                      | AS  | 029-2022-ELSE                 | SERVICIO                        | SERVICIO DE LIMPIEZA APURIMAC  | 1202200077                           | 150,000.00                            | 09/06/2022            | 12/07/2022                                 | 157,440.90     |
| 81  | 83                      | AS  | 031-2022-ELSE                 | SERVICIO                        | SERVIO DE MANTENIMIENTO DE VEHICULOS CARGA LIVIANA MADRE DE DIOS         | 1202200063                           | 150,000.00                            | 04/08/2022            | 11/10/2022                                 | 376,405.00     |
| 82  | 84                      | AS  | 032-2022-ELSE                 | SERVICIO                        | SERVICIO DE MANTENIMIENTO DE VEHICULOS CARGA PESADA MADRE DE DIOS        | 1202200107                           | 150,000.00                            | 14/07/2022            | 25/10/2022                                 | 304,199.00     |
| 83  | 86                      | AS  | 034-2022-ELSE                 | SERVICIO                        | SERVICIO DE IMPRESIÓN DE CALENDARIOS                                     | 1202200145                           | 150,000.00                            | 06/10/2022            | 07/11/2022                                 | 56,960.00      |
| 84  | 89                      | AS  | 037-2022-ELSE                 | SERVICIO                        | SERVICIO DE EXÁMEN MEDICO OCUPACIONAL                                    | 1202200157                           | 135,000.00                            | 02/12/2022            |  |                |
| 85  | 90                      | AS  | 038-2022-ELSE                 | SERVICIO                        | SERVICIO DEDICADO A INTERNET   | 1202200022                           | 132,230.00                            | 16/03/2022            | 06/04/2022                                 | 269,832.00     |
| 86  | 96                      | AS  | 044-2022-ELSE                 | SERVICIO                        | SERVICIO DE LINEA TELEFONICA PARA CALL CENTER                            | 1202200143                           | 108,375.00                            | 06/10/2022            | 25/10/2022                                 | 83,855.52      |
| 87  | 96                      | AS  | 046-2022-ELSE                 | SERVICIO                        | SERVICIO DE ELECTROMOVIL - ISCAL APURIMAC 2022                           | 1202200054                           | 100,000.00                            | 11/05/2022            | 14/06/2022                                 | 139,200.00     |
| 88  | 102                     | AS  | 050-2022-ELSE                 | SERVICIO                        | SERVICIO DE CALIBRACION DE EQUIPOS PARA MEDICIÓN DE LA NTCSE             | 1202200106                           | 95,000.00                             | 14/07/2022            | 16/08/2022                                 | 79,600.00      |
| 89  | 103                     | AS  | 051-2022-ELSE                 | SERVICIO                        | REPARACION DE EQUIPOS DE MEDICION (ANALIZADORES DE RED Y                 | 1202200173                           | 84,000.00                             | 24/11/2022            | 20/12/2022                                 | 127,402.34     |
| 90  | 106                     | AS  | 054-2022-ELSE                 | SERVICIO                        | SERVICIO PARA ATENCION DE CLIENTES EN FERIAS, COLEGIOS Y VOLANTEO        | 1202200051                           | 80,000.00                             | 09/05/2022            | 01/06/2022                                 | 58,000.00      |
| 91  | 108                     | AS  | 056-2022-ELSE                 | SERVICIO                        | SERVICIO DE SUPERVISION Y MANTENIMIENTO DEL PARQUE AUTOMOTOR ELSE        | 1202200191                           | 76,800.00                             | 22/12/2022            | 21/02/2023                                 |                |
| 92  | 110                     | AS  | 058-2022-ELSE                 | SERVICIO                        | MONITOREO SATELITAL GPS Y TRANSMISIÓN DE DATOS                           | 1202200108                           | 72,000.00                             | 21/10/2022            | 24/11/2022                                 | 61,138.80      |
| 93  | 112                     | AS  | 060-2022-ELSE                 | BIEN                            | ADQUISICIÓN DE MASCARILLAS KN95  | 1202200012                           | 68,000.00                             | 14/02/2022            | 06/04/2022                                 | 42,000.01      |
| 94  | 115                     | AS  | 063-2022-ELSE                 | SERVICIO                        | INVENTARIO DE SUMINISTROS Y UNIDADES DE REEMPLAZO                        | 1202200151                           | 50,000.00                             | 17/10/2022            | 09/11/2022                                 | 38,989.89      |
| 95  | 122                     | AS  | 064-2022-ELSE                 | SERVICIO                        | SUPERVISION DE OBRA: RENOVACION DE LINEA DE TRANSMISION, EN EL(LA)       | 1202200011                           | 560,452.60                            | 12/04/2022            |  |                |
| 96  | 125                     | AS  | 065-2022-ELSE                 | SERVICIO                        | IDENTIFICACION DE SUMINISTROS POR USOS PRODUCTIVOS                       | 1202200020                           | 144,450.00                            | 08/03/2022            | 30/03/2022                                 | 89,850.00      |
| 97  | 130                     | AS  | 066-2022-ELSE                 | SERVICIO                        | SUPERVISIÓN DE CAMPO PÉRDIDAS DE ENERGIA                                 | 1202200024                           | 240,846.76                            | 24/03/2022            | 08/04/2022                                 | 152,400.00     |
| 98  | 126                     | AS  | 067-2022-ELSE                 | SERVICIO                        | SERVICIO DE TRANSPORTE DE MATERIALES Y EQUIPOS PARA ALMACEN MADRE        | 1202200025                           | 376,000.00                            | 06/04/2022            | 05/05/2022                                 | 274,000.00     |
| 99  | 128                     | AS  | 068-2022-ELSE                 | SERVICIO                        | SERVICIO SUPERVISION DE SUMINISTROS MAYORES                              | 1202200027                           | 187,886.36                            | 29/03/2022            | 29/04/2022                                 | 106,110.00     |
| 100 | 28                      | AS  | 069-2022-ELSE                 | SERVICIO                        | SERVICIO DE LIMPIEZA DE FRANJA DE SERVIDUMBRE Y CORTE DE ARBOLES MT,     | 1202200035                           | 4,064,162.85                          | 12/04/2022            | 20/05/2022                                 | 3,134,000.00   |
| 101 | 131                     | AS  | 070-2022-ELSE                 | SERVICIO                        | SERVICIO DE LEVANTAMIENTO DE OBSERVACIONES POR MALA CALIDAD DE           | 1202200026                           | 605,319.00                            | 13/04/2022            | 16/05/2022                                 | 433,110.00     |
| 102 | 134                     | AS  | 071-2022-ELSE                 | SERVICIO                        | SERVICIO DE RENOVACIÓN DE PUESTAS A TIERRA.                              | 1202200075                           | 464,610.00                            | 03/06/2022            | 08/07/2022                                 | 449,600.00     |
| 103 | 135                     | AS  | 072-2022-ELSE                 | OBRA                            | MEJORAMIENTO DEL SERVICIO DE ENERGÍA ELÉCTRICA, DE SISTEMA               | 1202200076                           | 564,966.70                            | 14/06/2022            | 26/07/2022                                 | 508,470.04     |
| 104 | 22                      | AS  | 073-2022-ELSE                 | SERVICIO                        | SERVICIOS COMERCIALES, MANTENIMIENTO ELÉCTRICO, REPARACIONES Y           | 1202200057                           | 12,270,938.49                         | 13/07/2022            | 23/08/2022                                 | 11,950,647.31  |

| N°  | Código Convocatoria PAC | Tipo de Procedimiento de Selección <sup>1</sup> | N° procedimiento de selección | Objeto Contractual <sup>2</sup> | Objetivo de la Contratación (Descripción del procedimiento de selección) | Número de Certificación Presupuestal | Valor Referencial / Valor Estimado S/ | Fecha de Convocatoria | Fecha de Adjudicación (Buena Pro Prevista) | Monto en soles |
|-----|-------------------------|---|-------------------------------|---------------------------------|--|--------------------------------------|---------------------------------------|-----------------------|--|----------------|
| 105 | 145                     | AS  | 074-2022-ELSE                 | SERVICIO                        | SERVICIO DE ELABORACIÓN DE ANTEPROYECTOS: "VARIANTES DE LÍNEA DE         | 1202200119                           | 93,866.67                             | 11/08/2022            | 06/09/2022                                 | 109,182.45     |
| 106 | 5                       | AS  | 075-2022-ELSE                 | BIEN                            | IMPLEMENTACIÓN DEL SISTEMA DE GESTIÓN DE INTERRUPCIONES PARA LOS         | 1202200066                           | 4,854,486.95                          | 12/08/2022            | 06/09/2022                                 | 4,788,241.05   |
| 107 | 146                     | AS  | 076-2022-ELSE                 | SERVICIO                        | SERVICIO DE UN MÉDICO OCUPACIONAL  | 1202200050                           | 160,560.00                            | 01/09/2022            | 29/09/2022                                 | 200,000.00     |
| 108 | 150                     | AS  | 077-2022-ELSE                 | OBRA                            | MEJORAMIENTO, AMPLIACIÓN DEL SERVICIO DE ELECTRIFICACIÓN RURAL           | 1202200141                           | 1,643,706.29                          | 29/09/2022            | 04/11/2022                                 | 1,479,335.67   |
| 109 | 149                     | AS  | 078-2022-ELSE                 | SERVICIO                        | COMPRA CORPORATIVA DE ARRENDAMIENTO DE EQUIPOS DE CÓMPUTO FASE 7         | 1202200186                           | 311,255.34                            | 22/12/2022            |  |                |
| 110 | 151                     | AS  | 079-2022-ELSE                 | SERVICIO                        | SERVICIO DE DIAGNÓSTICO DE PERDIDAS TÉCNICAS Y NO TÉCNICAS PUERTO        | 1202200149                           | 359,893.48                            | 12/10/2022            | 08/11/2022                                 | 195,500.00     |
| 111 | 17                      | AS  | 080-2022-ELSE                 | BIEN                            | ADQUISICIÓN DE ROPA DE TRABAJO   | 1202200116                           | 78,275.88                             | 11/10/2022            | 14/11/2022                                 | 75,664.00      |
| 112 | 162                     | AS  | 081-2022-ELSE                 | BIEN                            | ADQUISICIÓN INTERRUPTOR TRIFÁSICO DE RECIERRE AUTOMÁTICO 38 KV           | 1202200159                           | 158,400.00                            | 27/10/2022            | 24/11/2022                                 | 103,502.31     |
| 113 | 155                     | AS  | 082-2022-ELSE                 | BIEN                            | ADQUISICION DE LAMPARAS DE VAPOR DE SODIO PARA ALUMBRADO PUBLICO         | 1202200161                           | 390,000.00                            | 21/11/2022            | 16/12/2022                                 | 407,052.80     |
| 114 | 66                      | AS  | 083-2022-ELSE                 | SERVICIO                        | SERVICIO RED PRIVADA VIRTUAL CELULAR                                     | 1202200139                           | 437,639.55                            | 18/11/2022            | 19/12/2022                                 | 379,999.00     |
| 115 | 137                     | AS  | 084-2022-ELSE                 | SERVICIO                        | SERVICIOS TÉCNICOS COMERCIALES CUSCO Y PARURO                            | 1202200095                           | 8,015,632.49                          | 22/11/2022            | 15/12/2022                                 | 6,953,306.80   |
| 116 | 158                     | AS  | 085-2022-ELSE                 | SERVICIO                        | SERVICIO DE FUMIGACIÓN Y MANTENIMIENTO DE LOS TANQUES DE AGUA DE LAS     | 1202200175                           | 162,992.90                            | 06/12/2022            | 17/01/2023                                 |                |
| 117 | 19                      | AS  | 086-2022-ELSE                 | BIEN                            | ADQUISICIÓN DE ACCESORIOS PARA ALUMBRADO PÚBLICO                         | 1202200132                           | 1,023,217.84                          | 05/12/2022            | 10/01/2023                                 |                |
| 118 | 160                     | AS  | 087-2022-ELSE                 | SERVICIO                        | SERVICIO DE SUPERVISIÓN DEL ESTUDIO DE COSTOS DEL VAD                    | 1202200182                           | 159,651.16                            | 13/12/2022            | 17/01/2023                                 |                |
| 119 | 141                     | AS  | 088-2022-ELSE                 | SERVICIO                        | SERVICIOS COMERCIALES ANTA Y PROVINCIAS ALTAS                            | 1202200105                           | 8,294,290.97                          | 05/12/2022            | 09/01/2023                                 |                |
| 120 | 7                       | AS  | 089-2022-ELSE                 | BIEN                            | ADQUISICIÓN DE MATERIALES COMPLEMENTARIOS PARA ACOMETIDAS                | 1202200117                           | 618,100.00                            | 07/12/2022            | 06/01/2023                                 |                |
| 121 | 161                     | AS  | 090-2022-ELSE                 | SERVICIO                        | SUPERVISIÓN DE OBRA: RENOVACIÓN DE RED PRIMARIA Y RED SECUNDARIA; EN     | 1202200189                           | 381,534.91                            | 22/12/2022            | 12/01/2023                                 |                |
| 122 | 162                     | AS  | 091-2022-ELSE                 | SERVICIO                        | SUPERVISIÓN DE OBRA: MEJORAMIENTO, AMPLIACIÓN DEL SERVICIO DE            | 1202200207                           | 295,834.21                            | 22/12/2022            | 13/01/2023                                 |                |
| 123 | 116                     | SIE   | 001-2022-ELSE                 | BIEN                            | ADQUISICION DE COMBUSTIBLE PARA AUTOMOTORES CUSCO                        | 1202200086                           | 720,000.00                            | 15/06/2022            | 11/07/2022                                 | 1,008,600.00   |
| 124 | 117                     | SIE   | 002-2022-ELSE                 | BIEN                            | ADQUISICIÓN DE COMBUSTIBLE PARA GENERACIÓN EN CENTRAL TÉRMICA DE         | 1202200210                           | 617,400.00                            | 29/12/2022            | 23/01/2023                                 |                |
| 125 | 118                     | SIE   | 003-2022-ELSE                 | BIEN                            | ADQUISICIÓN DE COMBUSTIBLE PARA AUTOMOTORES MADRE DE DIOS                | 1202200177                           | 307,150.00                            | 07/12/2022            |  |                |
| 126 | 119                     | SIE   | 004-2022-ELSE                 | BIEN                            | ADQUISICIÓN DE COMBUSTIBLES PARA VEHÍCULOS APURÍMAC - ANDAHUAYLAS        | 1202200013                           | 80,000.00                             | 15/02/2022            | 28/02/2022                                 | 157,900.00     |
| 127 | 120                     | SIE   | 005-2022-ELSE                 | BIEN                            | ADQUISICION DE COMBUSTIBLE PARA AUTOMOTORES ANTA                         | 1202100191                           | 67,000.00                             | 28/01/2022            | 10/02/2022                                 | 63,440.00      |
| 128 | 121                     | DIRECTA   | 001-2022-ELSE                 | OBRA                            | AMPLIACIÓN DE LA SET CHAHUARES, LÍNEA DE TRANSMISIÓN 60 KV CHAHUARES     | 1202200007                           | 8,101,431.68                          | 18/03/2022            | 23/03/2022                                 | 8,628,000.15   |
| 129 | 132                     | DIRECTA   | 002-2022-ELSE                 | SERVICIO                        | SERVICIO DE PRESTACIONES PENDIENTES DE EJECUCIÓN DE ACTIVIDADES          | 1202200040                           | 8,839,906.65                          | 10/05/2022            | 11/05/2022                                 | 8,839,885.36   |

**Comentario.-** En caso de no ser aplicable el presente anexo, consignar lo siguiente:

| Justificación de N/A del Anexo (1) | Sustento (1) |
|------------------------------------|--------------|
|                                    |              |

N/A: No aplica

(1) Desarrollar la justificación del porque no aplica registrar información en el anexo, de corresponder.

(2) Colocar el nombre del documento de sustento, de corresponder.





**EMPRESAS  
SECCION I  
GESTIÓN DE LOGÍSTICA**

**ANEXO N° 7.2  
Contratos**

Nombre de la empresa : ELECTRO SUR ESTE S.A.A.  
Departamento - Provincia - Distrito : CUSCO - CUSCO - SANTIAGO  
  
Titular de la empresa : OLAZÁBAL IBÁÑEZ FRANTZ LUIS  
Cargo : PRESIDENTE DEL DIRECTORIO  
Periodo en el cargo : 12/10/2016 - A LA FECHA  
Fecha de corte : 31/12/2022

| N° | Del Procedimiento de Selección              |                               | Objeto Contractual <sup>2</sup> | Número de Contrato | Objetivo de la Contratación                               | Fecha de Vigencia Inicial | Fecha de vigencia Final | Monto Contratado Total S/ | RUC del Contratista | Razón Social del Contratista                        |
|----|---|-------------------------------|---------------------------------|--------------------|---|---------------------------|-------------------------|---------------------------|---------------------|---|
|    | Tipo de Procedim. de Selección <sup>1</sup> | N° procedimiento de selección |                                 |                    |   |                           |                         |                           |                     |   |
| 1  | AS  | AS-084-2021-ELSE              | Consultoría de Obra             | 001-2022           | CONTRATACION DEL SERVICIO DE CONSULTORIA DE OBRA SUPERV   | 08/01/2022                | 07/07/2022              | S/ 162,622.91             | 10240038922         | CONSORCIO INTEGRACIÓN                               |
| 2  | AS  | AS-049-2021-ELSE              | Bien                            | 002-2022           | CONTRATO DE ADQUISICION DE FERRETERIA PARA LOS SISTEMAS   | 08/01/2022                | 08/05/2022              | S/ 174,438.28             | 10095468310         | JUAN RAÚL ESPINOZA AZALDE                           |
| 3  | AS  | AS-083-2021-ELSE              | Obra                            | 003-2022           | CONTRATACION DE LA EJECUCION DE LA OBRA AMPLIACION EN RE  | 12/01/2022                | 26/06/2022              | S/ 1,200,767.66           | 20489466741         | INVERSIONES HILARIO S.A.C.                          |
| 4  | AS  | AS-080-2021-ELSE              | Consultoría de Obra             | 004-2022           | CONTRATACION DEL SERVICIO DE CONSULTORIA DE OBRA SUPERV   | 14/01/2022                | 11/09/2022              | S/ 259,053.71             | 10415541169         | BILMER UDIMER SÁNCHEZ SOLÍS                         |
| 5  | CP  | CP-001-2021-ELSE              | Servicio                        | 005-2022           | CONTRATACION DEL SERVICIO DE MANTENIMIENTO DE REDES DE    | 19/01/2022                | 03/02/2024              | S/ 8,228,560.00           | 20527676011         | ARCE S.R.L.   |
| 6  | SIE   | SIE-006-2021-ELSE             | Bien                            | 006-2022           | CONTRATO DE ADQUISICION DE POSTES DE CONCRETO ARMADO N    | 20/01/2022                | 20/01/2024              | S/ 630,000.00             | 20542805057         | CENTRAL NOVA CORPORATION S.A.C                      |
| 7  | SIE   | SIE-006-2021-ELSE             | Bien                            | 007-2022           | CONTRATO DE ADQUISICION DE POSTES DE CONCRETO ARMADO N    | 20/01/2022                | 20/01/2022              | S/ 1,345,000.00           | 20447640598         | INDUSTRIA E INVERSIONES DEL SUR E.I.R.L.            |
| 8  | AS  | AS-007-2021-ELSE              | Obra                            | 008-2022           | CONTRATACIÓN DE LA EJECUCIÓN DE LA OBRA: REMODELACIÓN D   | 19/01/2022                | 19/04/2022              | S/ 771,582.24             | 20564298833         | CONSORCIO BELÉN                                     |
| 9  | CP  | CP-030-2021-ELSE              | Servicio                        | 009-2022           | CONTRATACIÓN DEL SERVICIO DE SUPERVISIÓN DE CONTRASTACI   | 22/01/2022                | 05/02/2024              | S/ 496,440.00             | 20601442664         | CONSORCIO ILLAPAY                                   |
| 10 | LP  | LP-011-2021-ELSE              | Bien                            | 010-2022           | CONTRATO DE ADQUISICIÓN DE MEDIDORES MULTIFUNCIÓN DE M    | 26/01/2022                | 25/04/2022              | S/ 1,168,200.00           | 20601248647         | ANDET S.A.C.  |
| 11 | SIE   | SIE-002-2021-ELSE             | Bien                            | 011-2022           | CONTRATO DE ADQUISICIÓN DE COMBUSTIBLE PARA UNIDADES V    | 29/01/2022                | 28/01/2024              | S/ 220,869.00             | 20564173895         | SERVICENTRO EL IMPERIO S.R.L.                       |
| 12 | AS  | AS-086-2021-ELSE              | Consultoría de Obra             | 012-2022           | CONTRATACIÓN DEL SERVICIO DE CONSULTORÍA DE OBRA SUPERV   | 01/02/2022                | 01/10/2022              | S/ 303,470.37             | 10239970163         | CONSORCIO WILLAQ                                    |
| 13 | CP  | CP-032-2020-ELSE              | Servicio                        | 013-2022           | CONTRATO COMPLEMENTARI9O DEL SERVICIO DE CENTROS DE AT    | 01/02/2022                | 01/06/2022              | S/ 518,794.60             | 20490992406         | CONSORCIO SAR                                       |
| 14 | CP  | CP-013-2021-ELSE              | Servicio                        | 015-2022           | SERVICIO DE EJECUCION DE SANEAMIENTO DE ACOMETIDA APURI   | 12/02/2022                | 27/06/2022              | S/ 1,043,478.13           | 20486086719         | CONSORCIO GLOBAL ENERGY                             |
| 15 | AS  | AS-054-2021-ELSE              | Servicio                        | 016-2022           | CONTRATACION DEL SERVICIO DE MANTENIMIENTO DE EQUIPOS D   | 18/02/2022                | 18/02/2023              | S/ 57,010.00              | 20484426687         | SOPTEC E.I.R.L.                                     |
| 16 | AS  | AS-087-2021-ELSE              | Servicio                        | 017-2022           | CONTRATACION DEL SERVICIO PARA LA ELABORACION DE RESOLCI  | 23/02/2022                | 10/03/2023              | S/ 319,750.00             | 20606375957         | CORPORACIÓN F&M CONSULTORES ASOCIADOS S.A.C.        |
| 17 | CP  | CP-012-2021-ELSE              | Servicio                        | 018-2022           | CONTRATACION DEL SERVICIO DE INSTALACION DE PARARRAYOS D  | 26/02/2022                | 01/10/2022              | S/ 936,700.00             | 20450514129         | CONSORCIO ATENTO                                    |
| 18 | SIE   | SIE-008-2021-ELSE             | Bien                            | 019-2022           | CONTRATO DE ADQUISICION DE COMBUSTIBLE PARA UNIDADES V    | 26/02/2022                | 26/02/2024              | S/ 63,440.00              | 20490957830         | INVERSIONES ANTA GAS S.R.L.                         |
| 19 | CP  | CP-022-2021-ELSE              | Servicio                        | 020-2022           | CONTRATACION DEL SERVICIO DE MANTENIMIENTO DE VEHICULO    | 26/02/2022                | 26/02/2024              | S/ 710,299.89             | 20470674564         | SCA - VOL E.I.R.L.                                  |
| 20 | CP  | CP-004-2021-ELSE              | Servicio                        | 021-2022           | CONTRATACION DE SERVICIO DE OPERACION Y MANTENIMIENTO     | 01/03/2022                | 15/03/2024              | S/ 6,015,595.00           | 20450593835         | INGENIERÍA DE MANTENIMIENTO ELECTROMECÁNICO S.R.L.  |
| 21 | LP  | LP-016-2021-ELSE              | Servicio                        | 022-2022           | CONTRATO DE ACTUALIZACION DE LICENCIAS ARCGIS DE ELECTRO  | 02/03/2022                | 30/07/2022              | S/ 1,000,636.80           | 20101984291         | TELEMÁTICA S.A.                                     |
| 22 | AS  | AS-010-2021-FONAF             | Bien                            | 023-2022           | COMPRA CORPORATIVA DE TRANSFORMADORES DE DISTRIBUCIÓN     | 02/03/2022                | 22/11/2023              | S/ 1,400,936.00           | 20603130074         | CONSORCIO HOLLEY                                    |
| 23 | AS  | AS-013-2021-ELSE              | Bien                            | 024-2022           | CONTRATO DE ADQUISICION DE TRANSFORMADORES DE MEDIDA      | 08/03/2022                | 07/05/2022              | S/ 147,703.79             | 20528340823         | MAJ CONTRATISTAS GENERALES S.A.C.                   |
| 24 | SIE   | SIE-004-2022-ELSE             | Bien                            | 025-2022           | CONTRATO DE ADQUISICION DE COMBUSTIBLE PARA APURIMAC -    | 12/03/2022                | 11/03/2024              | S/ 157,900.00             | 20502445805         | WARI SERVICE S.A.C.                                 |
| 25 | AS  | AS-014-2021-ELSE              | Servicio                        | 026-2022           | CONTRATACION DEL SERVICIO DE ATENCION DE RECLAMOS APURI   | 02/04/2022                | 17/04/2023              | S/ 194,535.00             | 20601994578         | CORPORACIÓN B&H S.R.L.                              |
| 26 | CP  | CP-006-2021-ELSE              | Servicio                        | 027-2022           | CONTRATACION DEL SERVICIO DE LEVANTAMIENTO DE DEFICIENCI  | 05/04/2022                | 04/04/2024              | S/ 3,037,270.85           | 20601994578         | CORPORACIÓN B&H S.R.L.                              |
| 27 | CP  | CP-031-2021-ELSE              | Servicio                        | 028-2022           | CONTRATACION DEL SERVICIO DE CENTROS DE ATENCION REGION   | 12/04/2022                | 11/05/2024              | S/ 3,206,400.00           | 20606824344         | CONSORCIO CONCAS                                    |
| 28 | LP  | LP-032-2021-ELSE              | Bien                            | 029-2022           | CONTRATO DE ADQUISICION DE FUSIBLES DE EXPULSION PARA RE  | 21/04/2022                | 20/07/2022              | S/ 422,048.00             | 20499717963         | COMERCIALIZADORA DE FABRICACIONES ELÉCTRICAS S.A.C. |
| 29 | AS  | AS-065-2022-ELSE              | Servicio                        | 030-2022           | CONTRATACION DEL SERVICIO DE IDENTIFICACION DE SUMINISTR  | 27/04/2022                | 25/08/2022              | S/ 89,850.00              | 20601442664         | CONSORCIO ILLAPAY                                   |
| 30 | AS  | AS-038-2022-ELSE              | Servicio                        | 031-2022           | CONTRATACION DEL SERVICIO DEDICADO A INTERNET             | 27/04/2022                | 26/04/2024              | S/ 269,832.00             | 20467534026         | AMÉRICA MÓVIL PERÚ S.A.C                            |
| 31 | CP  | CP-020-2022-ELSE              | Servicio                        | 032-2022           | CONTRATACION DEL SERVICIO DE ELABORACION Y APROBACION D   | 28/04/2022                | 25/09/2022              | S/ 445,000.00             | 20606949953         | LEYCA CONSULTING S.A.C.                             |
| 32 | CP  | CP-004-2022-ELSE              | Servicio                        | 033-2022           | CONTRATACION DEL SERVICIO DE CONTRASTACION DE MEDIDORE    | 06/05/2022                | 20/05/2024              | S/ 6,588,116.00           | 20427328776         | MALCOM S.A. CONTRATISTAS GENERALES                  |
| 33 | CP  | CP-034-2022-ELSE              | Servicio                        | 034-2022           | CONTRATACION DEL SERVICIO DE REPARACION DE TRANSFORMAD    | 11/05/2022                | 08/09/2022              | S/ 586,900.00             | 20101351921         | COMPañIA ELECTRO ANDINA S.A.C.                      |
| 34 | AS  | AS-060-2021-ELSE              | Bien                            | 035-2022           | CONTRATO DE ADQUISICION DE MASCARILLAS KN95               | 12/05/2022                | 11/06/2022              | S/ 42,000.01              | 20605879901         | PRO MEDICAL PERÚ S.A.C.                             |
| 35 | CP  | CP-035-2022-ELSE              | Servicio                        | 036-2022           | CONTRATACION DEL SERVICIO DE IMPRESION DE RECIBOS DE SERV | 13/05/2022                | 24/06/2024              | S/ 742,500.00             | 20100340438         | CONSORCIO REPRODATA S.A.C. - DATACONT S.A.C.        |
| 36 | CP  | CP-026-2022-ELSE              | Servicio                        | 037-2022           | CONTRATACION DEL SERVICIO DE GESTION DE PERDIDAS MADRE D  | 13/05/2022                | 13/05/2023              | S/ 212,000.00             | 10488071004         | YESHICA PRUDENCIA DUEÑAS                            |
| 37 | CP  | CP-026-2022-ELSE              | Servicio                        | 038-2022           | CONTRATACION DEL SERVICIO DE GESTION DE PERDIDAS MADRE D  | 18/05/2022                | 18/05/2023              | S/ 158,257.00             | 20450632598         | HYDROGEN ENERGY PERÚ S.A.                           |
| 38 | LP  | LP-020-2022-ELSE              | Servicio                        | 039-2022           | CONTRATO DE ADQUISICIÓN DE SERVICIOS DE ALMACENAMIE NTO   | 24/05/2022                | 31/10/2022              | S/ 506,688.56             | 20267163228         | CONSORCIO INGRAM MICRO S.A.C. - IBTECH S.A.C.       |
| 39 | AS  | AS-068-2022-ELSE              | Servicio                        | 040-2022           | CONTRATACION DEL SERVICIO DE SUPERVISIÓN DE SUMINISTROS   | 26/05/2022                | 26/05/2023              | S/ 106,110.00             | 10239868393         | RAFAEL ORLANDO GUEVARA NINANTAY                     |
| 40 | DIRECTA                                     | CD-002-2022-ELSE              | Servicio                        | 041-2022           | CONTRATACION DEL SERVICIO DE PRESTACIONES PENDIENTES DE   | 27/05/2022                | 08/12/2022              | S/ 8,839,885.36           | 20399954682         | PROCIÉL S.R.L.                                      |
| 41 | AS  | AS-068-2022-ELSE              | Servicio                        | 042-2022           | CONTRATACION DEL SERVICIO DE TRANSPORTE DE MATERIALES Y   | 02/06/2022                | 01/06/2024              | S/ 27,400.00              | 10487992955         | SR. JHOEL JHON CHURA PUMA                           |
| 42 | DIRECTA                                     | CD-001-2022-ELSE              | Obra                            | 043-2022           | CONTRATACION DE LA EJECUCIÓN DEL SALDO DE OBRA: AMPLIACI  | 10/06/2022                | 22/12/2022              | S/ 8,901,823.18           | 20406374433         | BERNYF S.A.C.                                       |



|     |    |                   |          |          |   |            |            |                 |             |  |
|-----|----|-------------------|----------|----------|---|------------|------------|-----------------|-------------|--|
| 103 | LP | LP-013-2022-ELSE  | Bien     | 104-2022 | CONTRATO DE ADQUISICION DE CAJAS PORTAMEDIDOR METALICA    | 01/12/2022 | 19/04/2024 | S/ 1,917,500.00 | 20601567793 | FABRICACIÓN DE MATERIALES ELÉCTRICOS EN GENERAL S.A.   |
| 104 | AS | AS-077-2022-ELSE  | Obra     | 105-2022 | CONTRATACION DE LA EJECUCION DE LA OBRA: MEJORAMIENTO A   | 08/12/2022 | 21/06/2023 | S/ 1,479,335.67 | 10411550996 | SR. MIDUAR LARICO POMA                                 |
| 105 | CP | CP-010-2022-ELSE  | Servicio | 106-2022 | CONTRATACION DEL SERVICIO DE SISTEMAS FOTOVOLTAICOS DOM   | 13/12/2022 | 11/01/2025 | S/ 1,961,886.00 | 20533170812 | ESTRATEGIAS EN CONSTRUCCIONES PERÚ INKA S.A.C.         |
| 106 | CP | CP-010-2022-ELSE  | Servicio | 107-2022 | CONTRATACION DEL SERVICIO DE SISTEMAS FOTOVOLTAICOS DOM   | 13/12/2022 | 11/01/2025 | S/ 995,593.20   | 20603306903 | CONSORCIO ENERGÍA                                      |
| 107 | CP | CP-021-2022-ELSE  | Servicio | 108-2022 | CONTRATACION DE SERVICIOS DE MEDICIÓN Y PROCESAMIENTO D   | 13/12/2022 | 27/12/2024 | S/ 2,177,132.90 | 20603306903 | CONSORCIO ENERGÍA                                      |
| 108 | LP | AS-080-2022-ELSE  | Bien     | 109-2022 | CONTRATO DE ADQUISICION DE ROPA DE TRABAJO                | 14/12/2022 | 28/01/2023 | S/ 75,664.00    | 20277897734 | INDUSTRIA DEL VESTIDO SAN ANTONIO E.I.R.L.             |
| 109 | AS | AS-007-2022-ELSE  | Bien     | 110-2022 | CONTRATO DE ADQUISICION DE TARJETAS DE CONSUMO            | 14/12/2022 | 21/12/2022 | S/ 288,420.46   | 20517372294 | SERVITEBCA PERÚ, SERVICIO DE TRANSFERENCIA ELECTRÓNICA |
| 110 | CP | CP-008-2022-ELSE  | Servicio | 111-2022 | CONTRATACION DEL SERVICIO DE MANTENIMIENTO DE ACOMETID    | 15/12/2022 | 15/09/2023 | S/ 4,918,748.21 | 20486086719 | CONSORCIO GLOBAL ENERGY                                |
| 111 | AS | AS-081-2022-ELSE  | Bien     | 112-2022 | CONTRATO DE ADQUISICION DE INTERRUPTOR TRIFÁSICO DE RECI  | 16/12/2022 | 14/02/2023 | \$27,165.96     | 20605811940 | EQUIPAMIENTO ALTA Y MEDIA TENSIÓN S.A.                 |
| 112 | CP | CP-033-2022-ELSE  | Servicio | 113-2022 | CONTRATACION DEL SERVICIO DE INVENTARIO E INSPECCION DE L | 15/12/2022 | 29/05/2023 | S/ 397,873.51   | 20603306903 | CONSORCIO ENERGÍA                                      |
| 113 | CP | CP-023-2022-ELSE  | Servicio | 114-2022 | CONTRATACION DEL SERVICIO DE CONSULTORÍA PARA EL ESTUDIO  | 20/12/2022 | 19/05/2023 | S/ 540,525.00   | 20511940479 | CONSORCIO SUR  |
| 114 | AS | AS-079-2020-ELSE  | Servicio | 115-2022 | CONTRATO COMPLEMENTARIO DEL SERVICIO DE MANTENIMIENTO     | 21/12/2022 | 06/03/2023 | S/ 831,414.65   | 20518070577 | W&L INTESEL PÉRU SA.C.                                 |
| 115 | AS | AS-058-2022-ELSE  | Servicio | 116-2022 | CONTRATACION DEL SERVICIO DE MONITOREO SATELITAL GPS Y TR | 22/12/2022 | 10/01/2025 | S/ 61,138.80    | 20456270558 | AUTO LEADERS PERÚ S.A.C.                               |
| 116 | CP | CP-006-2022-FONAF | Bien     | 117-2022 | COMPRA CORPORATIVA DE SEGUROS PERSONALES Y VEHICULARES    | 24/12/2022 | 24/12/2024 | S/ 192,976.60   | 20418896915 | MAPFRE PERÚ COMPAÑÍA DE SEGUROS Y REASEGUROS           |
| 117 | CP | CP-006-2022-FONAF | Bien     | 118-2022 | COMPRA CORPORATIVA DE SEGUROS PERSONALES Y VEHICULARES    | 10/01/2023 | 10/01/2025 | S/ 274,583.86   | 20100041953 | RIMAC PERÚ   |
| 118 | AS | AS-031-2022-ELSE  | Servicio | 119-2022 | CONTRATACION DEL SERVICIO DE MANTENIMIENTO DE VEHICULO    | 24/12/2022 | 23/12/2024 | S/ 357,240.00   | 20470674564 | SCA - VOL E.I.R.L.                                     |

**Comentario.-** En caso de no ser aplicable el presente anexo, consignar lo siguiente:

| Justificación de N/A del Anexo (1) | Sustento (2) |
|------------------------------------|--------------|
|                                    |              |

N/A: No aplica

(1) Desarrollar la justificación del porque no aplica registrar información en el anexo, de corresponder.

(2) Colocar el nombre del documento de sustento, de corresponder.

|   |  |
|---|--|
|  | TELLO ALVAREZ Amílcar<br>FAU 20116544289 hard<br>GERENCIA LEGAL<br>2023.03.17 08:03:55 -05'00' |
|   | <b>VISTO BUENO DEL RESPONSABLE DEL SISTEMA ADMINISTRATIVO</b>                                  |

|   |
|---|
|  GONZALES DE LA VEGA<br>Freddy Hernán FAU<br>20116544289 hard<br>GERENTE GENERAL(LE)<br>2023.03.17 10:52:47<br>-05'00' |
| <b>FIRMA DEL FUNCIONARIO RESPONSABLE</b>  |

**EMPRESAS**  
**SECCION I**  
**GESTIÓN DE RECURSOS HUMANOS**

**ANEXO N° 8.1**

**Cantidad de personal al inicio y al final del periodo a reportar**

Nombre de la empresa : ELECTRO SUR ESTE S.A.A.  
Departamento - Provincia - Distrito : CUSCO - CUSCO - SANTIADO

Titular de la empresa : OLAZÁBAL IBÁÑEZ FRANTZ LUIS  
Cargo : PRESIDENTE DEL DIRECTORIO  
Periodo en el cargo : 12/10/2016 - A LA FECHA  
Fecha de corte : 31/12/2022

| Periodo reportado                  | Mes y año de inicio  |                       |  | Mes y año fin a reportar                       |                       |  | Gasto de Personal del último mes a reportar (En soles) |
|------------------------------------|--|-----------------------|--|--|-----------------------|--|--|
|                                    | Cantidad de Personal del mes de inicio del periodo reportado |                       |  | Cantidad de Personal del último mes a reportar |                       |  |  |
| RUBROS                             | Cantidad personal 276 y CAS                                  | Cantidad Personal 728 | Cantidad Personal otro regimen laboral | Cantidad personal 276 y CAS                    | Cantidad Personal 728 | Cantidad Personal otro regimen laboral |  |
| PERSONAL                           |  |                       |  |  |                       |  |  |
| <b>Planilla</b>                    |  | <b>254</b>            |  |  | <b>266</b>            |  | <b>30,578,050.51</b>                                   |
| Gerente General                    |  | 1                     |  |  | 1                     |  | 34,331.37  |
| Gerentes                           |  | 8                     |  |  | 8                     |  | 407,296.25   |
| Ejecutivos                         |  | 21                    |  |  | 21                    |  | 487,013.45   |
| Profesionales                      |  | 129                   |  |  | 138                   |  | 16,703,804.39  |
| Técnico                            |  | 63                    |  |  | 66                    |  | 8,427,038.84   |
| Administrativos                    |  | 32                    |  |  | 32                    |  | 4,518,566.22   |
| <b>Locación de Servicios</b>       |  | <b>256</b>            |  |  | <b>256</b>            |  |  |
| <b>Servicios de Terceros</b>       |  |                       |  |  |                       |  | <b>264,360.65</b>                                      |
| Personal de Cooperativas           |  | 32                    |  |  | 32                    |  |  |
| Personal de Services               |  | 224                   |  |  | 224                   |  |  |
| Otros                              |  |                       |  |  |                       |  |  |
| <b>Pensionistas</b>                |  | <b>40</b>             |  |  | <b>37</b>             |  | <b>72,819.67</b>                                       |
| Regimen 20530                      |  | 40                    |  |  | 37                    |  | 72,819.67  |
| Regimen .....                      |  |                       |  |  |                       |  |  |
| Regimen .....                      |  |                       |  |  |                       |  |  |
| <b>Sesigras)</b>                   |  | <b>79</b>             |  |  | <b>92</b>             |  | <b>97,088.83</b>                                       |
| <b>TOTAL</b>                       |  |                       |  |  |                       |  | <b>30,747,959.01</b>                                   |
| <b>Personal en Planilla</b>        |  | <b>254</b>            | <b>0</b>                               | <b>0</b>                                       | <b>266</b>            | <b>0</b>                               | <b>30,578,050.51</b>                                   |
| Personal en CAP                    |  | 232                   |  |  | 248                   |  | 30,385,888.19  |
| Personal Fuera de CAP              |  | 22                    |  |  | 18                    |  | 192,162.32   |
| <b>Según Afiliación</b>            |  | <b>254</b>            |  |  | <b>266</b>            |  | <b>30,385,888.19</b>                                   |
| Sujetos a Negociación Colectiva    |  |                       |  |  | 236                   |  | 29,457,247.12  |
| No Sujetos a Negociación Colectivo |  | 30                    |  |  | 30                    |  | 928,641.07   |
| <b>Personal Reincorporado</b>      |  | <b>10</b>             |  |  | <b>10</b>             |  | <b>121,143.51</b>                                      |
| Ley de Ceses Colectivos            |  | 8                     |  |  | 8                     |  | 90,125.60  |

|                                   |  |   |  |  |   |  |           |
|-----------------------------------|--|---|--|--|---|--|-----------|
| Derivados de Procesos de Despidos |  | 2 |  |  | 2 |  | 31,017.91 |
| Otros                             |  |   |  |  |   |  |           |

**Comentario.-** En caso de no ser aplicable el presente anexo, consignar lo siguiente:

| Justificación de N/A del Anexo (1) | Sustento (2) |
|------------------------------------|--------------|
|                                    |              |

N/A: No aplica

(1) Desarrollar la justificación del porque no aplica registrar información en el anexo, de corresponder.

(2) Colocar el nombre del documento de sustento, de corresponder.

|  |
|--|
|  <p>FRISANCHO SOTO<br/>Gabriela Natalia<br/>FAU 20116544289<br/>sot<br/>2023.03.20<br/>09:36:43 -05'00'</p> |
| <b>VISTO BUENO DEL RESPONSABLE DEL SISTEMA ADMINISTRATIVO</b>  |

|   |
|---|
|  <p>GONZALES DE LA<br/>VEGA Fredy Herman<br/>FAU 20116544289<br/>hard<br/>GERENTE<br/>GENERAL(e)<br/>2023.03.27 10:33:59<br/>-05'00'</p> |
| <b>FIRMA DEL FUNCIONARIO RESPONSABLE</b>  |

EMPRESAS  
SECCION I  
GESTIÓN DE MUEBLES E INMUEBLES

ANEXO N° 9.1  
Bienes Inmuebles y predios

Nombre de la empresa : ELECTRO SUR ESTE S.A.A.  
Departamento - Provincia - Distrito : CUSCO - CUSCO - SANTIAGO  
Titular de la empresa : OLAZÁBAL IBÁÑEZ FRANTZ LUIS  
Cargo : PRESIDENTE DEL DIRECTORIO  
Periodo en el cargo : 12/10/2016 - A LA FECHA  
Fecha de corte : 31/12/2022

| N° | Código Único - SINABIP | Tipo de Inmueble / Predio <sup>1</sup> | Descripción del Inmueble / Nombre del Local / Denominación inmueble | Situación Física <sup>2</sup> | Uso Genérico <sup>3</sup> | Uso Específico <sup>4</sup> | Departamento | Provincia | Distrito | VIA | Dirección | N° | Urbanización | LOTE | SECTOR | Fecha de Tasación (de contar con ello) | Valor del Inmueble<br>(Valor Total del Predio = Valor de Construcciones + Valor de las Obras + Valor del Terreno) | Área actual mt2 | Situación del Dominio o Afectación en Uso <sup>5</sup><br>(Inmueble y Predio: bajo su dominio - propiedad / bajo su administración - afectación en uso) | Inscrito en Registros Públicos <sup>6</sup> | Tipo de cargas <sup>7</sup> | Tipo de Acto de Gravamen <sup>8</sup> |
|----|------------------------|--|---|-------------------------------|---------------------------|-----------------------------|--------------|-----------|----------|-----|-----------|----|--------------|------|--------|--|---|-----------------|---|---|-----------------------------|---------------------------------------|
|    |                        |  |   |                               |                           |                             |              |           |          |     |           |    |              |      |        |  |   |                 |   |   |                             |                                       |
|    |                        |  |   |                               |                           |                             |              |           |          |     |           |    |              |      |        |  |   |                 |   |   |                             |                                       |
|    |                        |  |   |                               |                           |                             |              |           |          |     |           |    |              |      |        |  |   |                 |   |   |                             |                                       |
|    |                        |  |   |                               |                           |                             |              |           |          |     |           |    |              |      |        |  |   |                 |   |   |                             |                                       |
|    |                        |  |   |                               |                           |                             |              |           |          |     |           |    |              |      |        |  |   |                 |   |   |                             |                                       |
|    |                        |  |   |                               |                           |                             |              |           |          |     |           |    |              |      |        |  |   |                 |   |   |                             |                                       |
|    |                        |  |   |                               |                           |                             |              |           |          |     |           |    |              |      |        |  |   |                 |   |   |                             |                                       |
|    |                        |  |   |                               |                           |                             |              |           |          |     |           |    |              |      |        |  |   |                 |   |   |                             |                                       |
|    |                        |  |   |                               |                           |                             |              |           |          |     |           |    |              |      |        |  |   |                 |   |   |                             |                                       |
|    |                        |  |   |                               |                           |                             |              |           |          |     |           |    |              |      |        |  |   |                 |   |   |                             |                                       |

Comentario - En caso de no ser aplicable el presente anexo, consignar lo siguiente:

| Justificación de N/A del Anexo (1)  | Sustento (2)   |
|---|--|
| De acuerdo con el Decreto Supremo que aprueba el Texto Único Ordenado de la Ley N° 29151, Ley General del Sistema Nacional de Bienes Estatales, en el artículo 8 entidades que conforman el Sistema Nacional de Bienes Estatales, precisa que No se encuentran comprendidas en la presente Ley, las empresas estatales de derecho privado | Decreto Supremo que aprueba el Texto Único Ordenado de la Ley N° 29151, Ley General del Sistema Nacional de Bienes Estatales, en el artículo 8 |

N/A: No aplica

(1) Desarrollar la justificación del porque no aplica registrar información en el anexo, de corresponder.

(2) Colocar el nombre del documento de sustento, de corresponder.



**EMPRESAS  
SECCIÓN I  
GESTION INFORMATICA**

**ANEXO N° 10.1  
Aplicativos informáticos de la Empresa**

**Nombre de la empresa** : ELECTRO SUR ESTE S.A.A.  
**Departamento - Provincia - Distrito** : CUSCO - CUSCO - SANTIADO

**Titular de la empresa** : OLAZÁBAL IBÁÑEZ FRANTZ LUIS  
**Cargo** : PRESIDENTE DEL DIRECTORIO  
**Periodo en el cargo** : 12/10/2016 - A LA FECHA  
**Fecha de corte** : 31/12/2022

| N° | Nombre de Aplicación Informática      | Objetivo                           | U.O. Propietaria     | Estado       | Año de última actualización |
|----|---------------------------------------|------------------------------------|----------------------|--------------|-----------------------------|
| 1  | 2                                     | 3                                  | 4                    | 5            |                             |
| 1  | Sistema de Información ELSE           | Soporte a procesos empresariales   | División TIC         | En Operación | 2022                        |
| 2  | ERP SAP                               | Soporte a procesos administrativos | FONAFE               | En Operación | 2022                        |
| 3  | Sistema de Información Geográfico GIS | Gestión de Información Espacial    | División Operaciones | En Operación | 2022                        |

Nota: La información a registrar corresponde al periodo a reportar.

| REGLA |  |
|-------|--|
| 1     | Nombre de cada Aplicación Informática  |
| 2     | Precisión del Objetivo de la Aplicación Informática  |
| 3     | Precisar la Unidad Orgánica/Oficina/Area Propietaria que administra la Aplicación Informática  |
| 4     | Estado: Análisis y Diseño/ En Desarrollo/ En Operación / Descontinuado (en los últimos 3 años) |
| 5     | Precisión de último año de actualización   |



Firmado digitalmente por:

MANYA AQQUEHUA Luis Antonio FAU

**Comentario.** - En caso de no ser aplicable el presente anexo, consignar lo siguiente:

| Justificación de N/A del Anexo (1) | Sustento (2) |
|------------------------------------|--------------|
|                                    |              |

N/A: No aplica

- (1) Desarrollar la justificación del porque no aplica registrar información en el anexo, de corresponder.
- (2) Colocar el nombre del documento de sustento, de corresponder.

|   |
|---|
|   |
| <b>VISTO BUENO DEL RESPONSABLE DEL SISTEMA ADMINISTRATIVO</b> |

|   |
|---|
|  <p>GONZALES DE LA VEGA Freddy<br/>Hernan FAU<br/>2011 6544289 hard<br/>GERENTE GENERAL(e)<br/>2023.03.27<br/>10:31:24 -05'00'</p> |
| <b>FIRMA DEL FUNCIONARIO RESPONSABLE</b>  |

**EMPRESAS  
SECCION I  
GESTIÓN DE CONTROL**

**ANEXO N° 11.1  
Resumen General Por Servicios de Control Simultáneo**

Nombre de la empresa : ELECTRO SUR ESTE S.A.A.  
Departamento - Provincia - Distrito : CUSCO - CUSCO - SANTIADO

Titular de la empresa : OLAZÁBAL IBÁÑEZ FRANTZ LUIS  
Cargo : PRESIDENTE DEL DIRECTORIO  
Periodo en el cargo : 12/10/2016 - A LA FECHA  
Fecha de corte : 31/12/2022

| Año  | Servicio de control simultáneo | DATOS DEL INFORME     |   |               |                   | SITUACIONES ADVERSAS EN PROCESO Y SIN ACCIONES |   |                                |
|------|--------------------------------|-----------------------|---|---------------|-------------------|--|---|--------------------------------|
|      |                                | N° de Informe         | Título del Informe  | Fecha Emisión | Fecha Publicación | N° de orden en el informe                      | Descripción   | Estado de la Situación Adversa |
| 2022 | Control concurrente            | 001-2022-OCI/0622-SCC | Servicio de transformación para la distribución de energía eléctrica en zona urbana y rural en el departamento de Madre de Dios   | 8/04/2022     | 20/06/2022        | 1  | Ausencia de conexión de puesta a tierra, en parte del recinto de protección del transformador ZIGZAG, pondría en riesgo la seguridad e integridad física del personal de la empresa y contratistas, siendo pasible a la imposición de una multa por parte de Osinergmin de hasta 500 UIT. | Corregido                      |
|      |                                |                       |   |               |                   | 2  | Ausencia de alambre de púas en tramos superiores del cerco perimétrico; y acumulación de agua en el terreno de la subestación, generaría el riesgo de afectación a la seguridad de la subestación y de sus trabajadores.  | Corregido                      |
| 2022 | Visita de Control              | 002-2022-OCI/0622-SVC | Almacenamiento, resguardo y control de los bienes en uso y desuso de la gerencia regional Madre de Dios   | 8/04/2022     | 20/06/2022        | 1  | Transformadores de distribución de segundo uso, que están almacenados sobre superficies inadecuadas y sin un efectivo sistema de contención ante derrames, podría ocasionar la imposición de una multa por parte de la OEFA de hasta 800 UIT  | Corregido                      |
|      |                                |                       |   |               |                   | 2  | Inadecuado control, resguardo y almacenamiento de bienes, podría generar pérdidas económicas a la empresa   |                                |
| 2022 | Visita de Control              | 003-2022-OCI/0622-SVC | Archivo central de la gerencia regional de Madre de Dios  | 12/04/2022    | 20/06/2022        | 1  | Ambientes destinados para el resguardo de documentación, no cumplen las condiciones necesarias para un adecuado resguardo y protección del acervo documental, situación que pone en riesgo su conservación  | Corregido                      |
| 2022 | Control concurrente            | 004-2022-OCI/0622-SCC | Servicio de transformación para la distribución de energía eléctrica en zona urbana y rural en los departamentos de Cusco y Apurímac.   | 13/04/2022    | 20/06/2022        | 1  | Apantallamiento metálico incompleto, destinado a la protección del recinto del transformador elevador de 13.2/22.9kv, pondría en riesgo para la seguridad e integridad física del personal de la empresa y terceros.  | Corregido                      |
|      |                                |                       |   |               |                   | 2  | Condiciones sub estándar respecto a la integridad del cerco perimétrico, almacenamiento de cables, buzón de media tensión sin tapa, pondrían en riesgo la seguridad e integridad de los trabajadores de la empresa  |                                |
| 2022 | Visita de Control              | 005-2022-OCI/0622-SVC | Adjudicación simplificada n° AS-052-2020-ELSE y n° AS-053-2020-ELSE, mantenimiento de vehículos de carga liviana y carga pesada de Madre de Dios  | 13/04/2022    | 20/06/2022        | 1  | Taller de mecánica, no cumple con las condiciones necesarias para la atención de los vehículos de carga liviana y pesada.   | Corregido                      |
|      |                                |                       |   |               |                   | 2  | Incumplimiento de plazos para el mantenimiento correctivo de vehículos de carga pesada, no permitiría la oportuna puesta en funcionamiento del camión grúa  |                                |
| 2022 | Visita de Control              | 006-2022-OCI/0622-SVC | Adjudicación simplificada n° AS-070-2021-ELSE, contratación de la ejecución de la obra remodelación de almacén o depósito; en la central térmica de Puerto Maldonado Electro Sur Este S.A.A. en la localidad de Puerto Maldonado, distrito de Tambopata, provincia de Tambopata, departamento Madre de Dios | 13/04/2022    | 20/06/2022        | 1  | Elaboración de concreto sin el adecuado control de resistencia, no garantizaría la calidad de las estructuras del almacén 01, las cuales están valorizadas en s/ 170 506,93   | Corregido                      |
|      |                                |                       |   |               |                   | 2  | Elaboración de concreto con agregado fino de granulometría inadecuada, afectaría la calidad de obra y posible pérdida económica de s/ 170 506,93.   |                                |
|      |                                |                       |   |               |                   | 3  | Construcción de muros de ladrillos para el almacén 01 y el cerco perimétrico, sin contar con los controles de calidad necesarios que garanticen la resistencia requerida, afectarían la calidad de la obra y una posible perjuicio económico de s/ 33 257,96.                             |                                |
|      |                                |                       |   |               |                   | 4  | Avance de obra física acumulado de 56.60% de un 69.39% programado para la valorización n° 03, además de no cumplir con el cronograma de obra, generaría posibles ampliaciones de plazo por atrasos en obra e incumplimientos del expediente técnico de obra.                              |                                |
| 2022 | Control concurrente            | 007-2022-OCI/0622-SCC | Concurso público CP-004-2021-ELSE contratación del servicio de operación y mantenimiento de centrales hidroeléctricas   | 13/04/2022    | 20/06/2022        | 1  | Ausencia de enlaces y conexiones de puesta a tierra, en las diferentes componentes metálicas, de las instalaciones en la central hidroeléctrica matorra 1.6MW, pondrían en riesgo la seguridad e integridad física del personal de la empresa y contratistas                              | Corregido                      |











|      |                       |                       |   |            |            |   |   |              |
|------|-----------------------|-----------------------|---|------------|------------|---|---|--------------|
| 2022 | Control concurrente   | 086-2022-OCI/0622-SCC | Instalaciones y conexiones eléctricas de baja tensión en el centro poblado Curahuasi                          | 8/07/2022  | 31/08/2022 | 1 | Deficiencias en conexiones eléctricas, ponen en riesgo la integridad física y salud de las personas, en especial de niños; así mismo, generaría pérdidas económicas por la imposición de multas por Osinergmin.   | Corregido    |
| 2022 | Orientacion de Oficio | 087-2022-OCI/0622-SOO | Operatividad de cámaras de videovigilancia  | 2/08/2022  | 31/08/2022 | 1 | Inoperatividad de cámaras de video vigilancia, podría afectar el monitoreo permanente del Sistema de seguridad ante la ocurrencia de incidencias desfavorables que efecten a la empresa.  | Corregido    |
| 2022 | Visita de Control     | 088-2022-OCI/0622-SVC | Funcionamiento de módulo informático del área de atención al cliente de Urubamba, Calca, Urcus, Anta y Cusco. | 27/09/2022 | 19/10/2022 | 1 | Inoperatividad de la plataforma digital de las oficinas comerciales para ingresar reclamos y realizar el seguimiento de los mismos, genera el riesgo que los usuarios no puedan realizar el ingreso y seguimiento de reclamos, quejas y/o denuncias   | Corregido    |
| 2022 | Control concurrente   | 089-2022-OCI/0622-SCC | Gestión de almacenes e inventarios en la región Cusco   | 27/09/2022 | 19/10/2022 | 1 | Inadecuado control de bienes, materiales, insumos y suministros podría generar pérdidas económicas a la Empresa   | Corregido    |
|      |                       |                       |   |            |            | 2 | Transformadores de distribución destinados para segundo uso, almacenados sobre superficies inadecuadas podrían ocasionar derrame de aceite dieléctrico y consecuentemente generar contaminación ambiental y posibles pérdidas económicas por imposición de multas por el Organismo de Evaluación y Fiscalización Ambiental - OEFA               |              |
| 2022 | Visita de Control     | 090-2022-OCI/0622-SVC | Asistencia, permanencia y cumplimiento de funciones del personal del Sector Eléctrico de Quispicanchi - Urcos | 27/09/2022 | 21/10/2022 | 1 | Registro de asistencia del personal del Sector Eléctrico de Quispicanchi en la sede de Cusco, generaría el riesgo de ausencia del personal durante el horario laboral, y consecuentemente la no atención oportuna a los clientes de la empresa; así mismo, impediría la aplicación de descuentos por tardanzas                                  | Corregido    |
| 2022 | Visita de Control     | 091-2022-OCI/0622-SVC | Riesgo Eléctrico en la zona de Villa Carmela - Palparaqui, distrito y provincia de Urubamba                   | 30/09/2022 | 21/10/2022 | 1 | Instalaciones y conexiones eléctricas domiciliarias habrían sido manipulados por terceros y la falta de inspecciones periódicas por la empresa, generaría riesgo para la seguridad pública y posibles pérdidas económicas por la imposición de multas por Osinergmin  | Corregido    |
| 2022 | Visita de Control     | 092-2022-OCI/0622-SVC | Archivo y resguardo de la documentación en la región de Cusco   | 11/10/2022 | 21/10/2022 | 1 | Documentos e información no se encontrarían custodiados adecuadamente, debido a que los ambientes destinados para el archivo estarían repletos, además, el desconocimiento de las responsabilidades sobre su custodia, generaría el riesgo de pérdidas y afectación a su utilidad ante requerimientos técnicos o jurídicos internos o externos. | Con acciones |
| 2022 | Control concurrente   | 093-2022-OCI/0622-SCC | Instalaciones y conexiones eléctricas de baja tensión en la región Madre de Dios                              | 11/10/2022 | 21/10/2022 | 1 | Deficiencias en conexiones eléctricas, ponen en riesgo la integridad física y salud de las personas, en especial de niños; así mismo, generaría pérdidas económicas por la imposición de multas por Osinergmin.   | Corregido    |
| 2022 | Control concurrente   | 094-2022-OCI/0622-SCC | Instalaciones y conexiones eléctricas de baja tensión en la región Cusco                                      | 11/10/2022 | 2/11/2022  | 1 | Deficiencias en conexiones eléctricas, ponen en riesgo la integridad física y salud de las personas, en especial de niños; así mismo, generaría pérdidas económicas por la imposición de multas por Osinergmin.   | Corregido    |
| 2022 | Control concurrente   | 095-2022-OCI/0622-SCC | Gestión de almacenes e inventarios en el sector eléctrico de Anta   | 13/10/2022 | 2/11/2022  | 1 | Almacenamiento de postes en la vía pública pone en peligro la integridad física de la población, en especial de niños; asimismo, podría generar afectación económica a la empresa por posible imposición de multas por el Organismo de Evaluación y Fiscalización Ambiental - OEFA.   | Corregido    |
|      |                       |                       |   |            |            | 2 | Transformadores de distribución almacenados en contacto directo con superficies sin contenedores en caso de derrame de aceite dieléctrico, podría generar contaminación ambiental y posibles pérdidas económicas por imposición de multas por el Organismo de Evaluación y Fiscalización Ambiental - OEFA                                       |              |

|      |                     |                       |   |            |            |   |  |              |
|------|---------------------|-----------------------|---|------------|------------|---|--|--------------|
| 2022 | Control concurrente | 096-2022-OCI/0622-SCC | Instalaciones y conexiones eléctricas de baja tensión en la región Apurímac   | 13/10/2022 | 2/11/2022  | 1 | Deficiencias en conexiones eléctricas, ponen en riesgo la integridad física y salud de las personas, en especial de niños; así mismo, generaría pérdidas económicas por la imposición de multas por Osinergrmin  | Corregido    |
| 2022 | Control concurrente | 097-2022-OCI/0622-SCC | Gestión de almacenes e inventarios en la región Madre de Dios   | 19/10/2022 | 2/11/2022  | 1 | Almacenamiento de transformadores de distribución sin condiciones que aseguren la contención de vertidos o fugas de aceite dieléctrico de su interior en caso de derrame, podría generar contaminación ambiental y posibles pérdidas económicas por la imposición de multas por parte del organismo de evaluación y fiscalización ambiental - OEFA.  | Corregido    |
|      |                     |                       |   |            |            | 2 | Postes de concreto armado de 12/200 y 13/400 almacenados sin contemplar las medidas necesarias para su conservación y protección podría generar pérdidas económicas por su deterioro, así como posibles accidentes laborales durante su manipulación.  |              |
| 2022 | Control concurrente | 098-2022-OCI/0622-SCC | Contratación de servicios comerciales, mantenimiento eléctrico, reparaciones y atención de emergencia Madre de Dios 2022-2023.  | 21/10/2022 | 2/11/2022  | 1 | Ausencia de control directo a la implementación de infraestructura, equipos y personal técnico, generaría que el inicio de las actividades comerciales, de mantenimiento eléctrico, reparaciones y atención de emergencias, no pueda darse dentro de los plazos establecidos en el contrato y bajo las condiciones contractuales que no afecten la calidad y   | Corregido    |
| 2022 | Control concurrente | 099-2022-OCI/0622-SCC | Almacenamiento de luminarias, transformadores y postes de concreto armado en el almacenes de la sede Central de Cusco           | 2/11/2022  | 28/11/2022 | 1 | Falta de registro y control de ingresos y salidas de bienes en los almacenes de Ccorimarca de la Empresa, así como, ausencia de tarjeta de control visible de almacén de "luminarias P/AP LED 50-55 W" en el almacén central de Cusco, genera el riesgo de pérdida de los bienes y consecuentemente afectación económica a la Empresa.   | Corregido    |
|      |                     |                       |   |            |            | 2 | Almacenamiento de transformadores de distribución sin condiciones que aseguren la contención ante posibles derrames o fugas de aceite dieléctrico, podría generar contaminación ambiental y posibles pérdidas económicas por la imposición de multas por parte del Organismo de Evaluación y Fiscalización Ambiental - OEFA.   |              |
|      |                     |                       |   |            |            | 3 | Postes de concreto armado de 12/200 almacenados sin contemplar las medidas necesarias para su conservación y protección, podría generar pérdidas económicas por su deterioro, así como, posibles accidentes laborales durante su manipulación.   |              |
| 2022 | Control concurrente | 100-2022-OCI/0622-SOO | Proceso de selección y plazo de encargatura de puesto Gerenciales o Equivalentes  | 8/11/2022  | 28/11/2022 | 1 | Encargaturas de carácter excepcional y temporal que superaron el plazo establecido en la normativa de la materia, generaría una afectación a la estructura organizativa de la Empresa  | Con acciones |
| 2022 | Control concurrente | 101-2022-OCI/0622-SCC | Condiciones de almacenamiento de los bienes, materiales, insumos y suministros en el Sector Eléctrico de Ibería                 | 9/11/2022  | 20/12/2022 | 1 | Bienes, materiales, insumos y suministros almacenados sin contemplar las medidas necesarias para su conservación y protección podría generar pérdidas económicas por su deterioro y/o por hurtos.  | Corregido    |
| 2022 | Visita de Control   | 102-2022-OCI/0622-SVC | Contratación de servicios comerciales, mantenimiento eléctrico, reparaciones y atención de emergencias Madre de Dios 2022-2023. | 30/11/2022 | 20/12/2022 | 1 | Ausencia de centro de atención al cliente, cambio de personal clave sin previa aprobación, personal técnico de mantenimiento y operaciones sin seguro complementario de trabajo de riesgo e incumplimiento de condiciones en los vehículos del contratista, limitaría la efectiva prestación de servicios en beneficio de los clientes y generaría la aplicación de penalidades por un importe de S/ 23 580,00 | Corregido    |

|      |                   |                       |  |            |           |   |  |              |
|------|-------------------|-----------------------|--|------------|-----------|---|--|--------------|
| 2022 | Visita de Control | 103-2022-OCI/0622-SVC | Proceso de implementación e inicio de actividades de la contratación del servicio de gestión comercial Cusco y Pauro | 29/12/2022 | 4/01/2023 | 1 | Otorgamiento de conformidad a la etapa de implementación sin observar situaciones de incumplimiento, podría generar una afectación a la prestación del servicio de gestión comercial.  | Corregido    |
| 2022 | Visita de Control | 104-2022-OCI/0622-SVC | Estado situacional de las estructuras de media y baja tensión  | 29/12/2022 | 4/01/2023 | 1 | Deficiencias en estructuras eléctricas, generan riesgo para la seguridad pública, integridad física y salud de las personas, así mismo, podría generar pérdidas económicas por la imposición de multas por parte de Osinergmin   | Con acciones |
| 2022 | Visita de Control | 105-2022-OCI/0622-SVC | Estado situacional de las subestaciones de distribución-SED  | 29/12/2022 | 4/01/2023 | 1 | Deficiencias en subestaciones de distribución de energía eléctrica, generan riesgo para la seguridad pública, integridad física de terceros, trabajadores, y público en general, así mismo, generaría pérdidas económicas por la imposición de multas por parte de Osinergmin                        | Con acciones |
| 2022 | Visita de Control | 106-2022-OCI/0622-SVC | Estado situacional de conductores de media y baja tensión  | 29/12/2022 | 4/01/2023 | 1 | Deficiencias en conductores de media y baja tensión de las redes de distribución de energía eléctrica, generaría riesgo para la seguridad pública, integridad física de terceros, y público en general, así mismo, generaría pérdidas económicas por la imposición de multas por parte de Osinergmin | Con acciones |
| 2022 | Visita de Control | 107-2022-OCI/0622-SVC | Gestión de almacenes e inventarios en el región de Cusco   | 29/12/2022 | 4/01/2023 | 1 | Sin situaciones adversas   | Corregido    |

Nota: ordenado por año y tipo de informe

**Comentario.-** En caso de no ser aplicable el presente anexo, consignar lo siguiente:

| Justificación de N/A del Anexo (1) | Sustento (2) |
|------------------------------------|--------------|
|                                    |              |

N/A: No aplica

(1) Desarrollar la justificación del porque no aplica registrar información en el anexo, de corresponder.

(2) Colocar el nombre del documento de sustento, de corresponder.

CUENCA  
BEJAR Jorge  
Henry FAU  
2011654428  
9 soft

Firmado digitalmente por CUENCA BEJAR Jorge Henry FAU 20116544289 soft  
Fecha: 2023.03.20 07:52:16 -05'00'



**EMPRESAS  
SECCION I  
GESTIÓN DE CONTROL**

**ANEXO N° 11.2  
Resumen General Por Servicios de Control Posterior**

Nombre de la empresa : ELECTRO SUR ESTE S.A.A.  
Departamento - Provincia - Distrito : CUSCO - CUSCO - SANTIADO

Titular de la empresa : OLAZÁBAL IBÁÑEZ FRANTZ LUIS  
Cargo : PRESIDENTE DEL DIRECTORIO  
Período en el cargo : 12/10/2016 - A LA FECHA  
Fecha de corte : 31/12/2022

| Año  | Servicio de Control Posterior                          | DATOS DEL INFORME DE CONTROL POSTERIOR |  |               |                   | RECOMENDACIONES PENDIENTE Y EN PROCESO |  |                      |                            |
|------|--|--|--|---------------|-------------------|--|--|----------------------|----------------------------|
|      |  | N° de Informe                          | Título del Informe   | Fecha Emisión | Fecha Publicación | N° de orden en el informe de Control   | Descripción  | Fecha de Vencimiento | Estado de la Recomendación |
| 2022 | Control Especifico a Hechos con Presunta Irregularidad | 009-2022-2-0622-SCE                    | Ejecución de la Obra: Renovación de redes de media tensión y baja tensión La Convención                      | 14/06/2022    | 6/07/2022         | 1                                      | Disponer el inicio de las acciones legales que correspondan, contra los funcionarios y servidores públicos comprendidos en los hechos con evidencias de irregularidad del presente Informe de Control Especifico a través de los órganos que ejerzan la representación legal para la defensa jurídica de los intereses del Estado  | 24/06/2024           | Implementado               |
| 2022 | Control Especifico a Hechos con Presunta Irregularidad | 010-2022-2-0622-SCE                    | Proceso de recepción y conformidad de la adquisición de equipos de subestación                               | 15/06/2022    | 4/07/2022         | 1                                      | Disponer el inicio de las acciones legales que correspondan, contra los funcionarios y servidores públicos comprendidos en los hechos con evidencias de irregularidad del presente Informe de Control Especifico a través de los órganos que ejerzan la representación legal para la defensa jurídica de los intereses del Estado. | 24/06/2024           | Implementado               |
| 2022 | Control Especifico a Hechos con Presunta Irregularidad | 011-2022-2-0622-SCE                    | Ampliación de plazo de la Obra: Electrificación pequeño sistema Eléctrico Colorado distrito de Madre de Dios | 17/06/2022    | 4/07/2022         | 1                                      | Disponer el inicio de las acciones legales que correspondan, contra los funcionarios y servidores públicos comprendidos en los hechos con evidencias de irregularidad del presente Informe de Control Especifico a través de los órganos que ejerzan la representación legal para la defensa jurídica de los intereses del Estado. | 24/06/2024           | Implementado               |
| 2022 | Control Especifico a Hechos con Presunta Irregularidad | 012-2022-2-0622-SCE                    | Ejecución de la Obra: Electrificación Departamento de Apurímac Sector Andahuaylas 04                         | 27/06/2022    | 6/07/2022         | 1                                      | Disponer el inicio de las acciones legales que correspondan, contra los funcionarios y servidores públicos comprendidos en los hechos con evidencias de irregularidad del presente Informe de Control Especifico a través de los órganos que ejerzan la representación legal para la defensa jurídica de los intereses del Estado  | 1/07/2024            | Pendiente                  |

Nota: ordenado por año y tipo de informe

**Comentario.-** En caso de no ser aplicable el presente anexo, consignar lo siguiente:

|                                    |              |
|------------------------------------|--------------|
| Justificación de N/A del Anexo (1) | Sustento (2) |
|                                    |              |

N/A: No aplica

(1) Desarrollar la justificación del porque no aplica registrar información en el anexo, de corresponder.

(2) Colocar el nombre del documento de sustento, de corresponder.

Firmado digitalmente por CUENCA BEJAR Jorge Henry FAU 20116544289 soft Fecha: 2023.03.20 07:52:41 -05'00'



FIRMA DEL FUNCIONARIO RESPONSABLE





**Estado de Medidas de Control**

| Año  | Unidad Ejecutora Presupuestal | Sector            | Producto                        | # Medidas de Control | Seguimiento Semestral |        |     |     |     |          | Seguimiento Anual |        |     |          |
|------|-------------------------------|-------------------|---------------------------------|----------------------|-----------------------|--------|-----|-----|-----|----------|-------------------|--------|-----|----------|
|      |                               |                   |                                 |                      | Imp                   | No Imp | Pro | Pen | Des | No Aplic | Imp               | No Imp | Des | No Aplic |
| 2022 | ELSE                          | Energía Eléctrica | Suministro de Energía Eléctrica | 1                    | 1                     |        |     |     |     |          |                   |        |     |          |
|      |                               |                   |                                 |                      |                       |        |     |     |     |          |                   |        |     |          |
|      |                               |                   |                                 |                      |                       |        |     |     |     |          |                   |        |     |          |
|      |                               |                   |                                 |                      |                       |        |     |     |     |          |                   |        |     |          |

**Comentario.-** En caso de no ser aplicable el presente anexo, consignar lo siguiente:

| Justificación de N/A del Anexo (1) | Sustento (2) |
|------------------------------------|--------------|
|                                    |              |

N/A: No aplica

(1) Desarrollar la justificación del porque no aplica registrar información en el anexo, de corresponder.

(2) Colocar el nombre del documento de sustento, de corresponder.

MIRANDA  
ROMERO  
Rubhy Liz FAU  
20116544289  
hard

Firmado digitalmente por MIRANDA ROMERO Rubhy Liz FAU 20116544289 hard Fecha: 2023.03.16 09:50:22 -05'00'



GONZALES DE LA VEGA Fredy Hernan FAU 20116544289 hard GERENTE GENERAL(e) 2023.03.27 10:30:01 -05'00'

**FIRMA DEL FUNCIONARIO RESPONSABLE**

## ANEXO 12

### SECCIÓN II INDICADORES DE EFICACIA Y OTROS RELACIONADOS A LA EMPRESA DEL INFORME DE RENDICIÓN DE CUENTAS DE TITULARES

0622 - EMPRESA REGIONAL DE SERVICIO PÚBLICO DE ELECTRICIDAD DEL SUR ESTE S.A.A.  
CUSCO – CUSCO – SANTIAGO

**TITULAR DE LA EMPRESA** : OLAZÁBAL IBÁÑEZ FRANTZ LUIS  
**CARGO** : PRESIDENTE DEL DIRECTORIO  
**PERIODO EN EL CARGO** : DEL 12/10/2016 - A LA FECHA

EMPRESA REGIONAL DE SERVICIO PÚBLICO DE ELECTRICIDAD DEL SUR ESTE S.A.A. HA DETERMINADO LOS SIGUIENTES INDICADORES RELACIONADOS CON LA EMPRESA Y SU ENTORNO; ASÍ COMO, CON BIENES Y SERVICIOS PÚBLICOS QUE BRINDA:

| N° | Nombre del Indicador              | Unidad de Medida | 2015 <sup>1</sup> | 2016 <sup>1</sup> | 2017 <sup>1</sup> | 2018 <sup>1</sup> | 2019 <sup>1</sup> | 2020 <sup>1</sup> | 2021 <sup>1</sup> | 2022 <sup>1</sup> | Sentido esperado del indicador | Sector del Indicador | Ámbito Territorial del Indicador | Fórmula del Indicador                                   | Fuente URL / Documento | Observaciones |
|----|-----------------------------------|------------------|-------------------|-------------------|-------------------|-------------------|-------------------|-------------------|-------------------|-------------------|--------------------------------|----------------------|----------------------------------|---|------------------------|---------------|
| A  | B                                 | C                |                   |                   |                   |                   |                   |                   |                   |                   | D                              | E                    | F                                | G   | H                      | I             |
| 1  | Suministro de Energía Eléctrica   | MW-h             | 529.7             | 558.2             | 525.2             | 607.1             | 633.6             | 588.6             | 631.5             | 669.9             | Ascendente                     | Energía y Minas      | Regional                         | Volumen total de energía vendida en el mercado regulado | POE ELSE               |               |
| 2  | Servicios Complementarios         | S/ MM            | 40.53             | 40.32             | 42.63             | 45.89             | 47.45             | 46.74             | 64.96             | 69.21             | Ascendente                     | Energía y Minas      | Regional                         | Total Ingresos estimados por servicios complementarios  | EEFF ELSE              |               |
| 3  | Calidad de Servicio SAIDI         | Horas            | 38.39             | 30.92             | 22.66             | 22.89             | 16.85             | 9.99              | 10.53             | 13.32             | Descendente                    | Energía y Minas      | Regional                         | SAIDI   | POE ELSE               |               |
| 4  | Calidad de Servicio SAIFI         | Veces            | 20.18             | 16.73             | 10.88             | 10.06             | 8.01              | 4.97              | 4.84              | 5.77              | Descendente                    | Energía y Minas      | Regional                         | SAIFI   | POE ELSE               |               |
| 5  | Cobertura de Servicio             | %                | 89.90             | 90.58             | 92.40             | 93.02             | 93.94             | 95.08             | 92.57             | 93.79             | Ascendente                     | Energía y Minas      | Regional                         | Coefficiente de Electrificación                         | POE ELSE               |               |
| 6  | Índice de Satisfacción al Cliente | %                | 27.8              | 37.9              | 40.3              | 46.4              | 43.4              | 46.6              | 44.7              | 44.5              | Ascendente                     | Energía y Minas      | Regional                         | Nivel de satisfacción de clientes                       | POE ELSE               |               |

<sup>1</sup>Se muestra el valor del indicador en un periodo de 8 años.

La información registrada en la Sección II del Informe de Rendición de Cuentas de Titulares tiene carácter de declaración jurada.

#### Leyenda:

(A) Enunciado corto, concreto y auto explicativo, vinculado con el objetivo, acción o servicio público que brinda cada Entidad. El nombre del indicador debe contener tres elementos:

(Nombre del indicador = Parámetro de medición + Sujeto + Característica)

(B) Magnitud de referencia que permite cuantificar al indicador (Ej.: porcentaje, número, índice, tasa, cantidad, promedio, etc.).

(C) Valor del indicador expresado en números.

(D) Orientación dónde debe tender el indicador, es decir, si el sentido esperado es ascendente o descendente.

(E) Corresponde a la clasificación en Agricultura, Ambiente, Transporte, Educación, Vivienda, Salud, Trabajo, Producción, Energía y otros.

(F) Abarca el territorio donde se encuentran los usuarios del servicio o producto que brinda la entidad.

Indica los niveles territoriales para los que está disponible el indicador: nacional, regional, provincial o distrital.

(G) Expresión algebraica del indicador, se refiere a la explicación de la forma en que se relacionan las variables.

(H) Fuente: proporciona la información a partir de la cual se obtiene la información o valor del indicador

Interna: dependencia o unidad responsable de generar o proporcionar la información.

Externa: nombre de la entidad que genera bases de datos, estadísticas oficiales, documentos oficiales u otros.

URL: corresponde al enlace o dirección determinada de internet.

Documento

(I) Información referida al registro de los campos anteriores.

La información registrada en la Sección II del Informe de Rendición de Cuentas de Titulares tiene carácter de declaración jurada.

Código: 123456

Fecha de Aprobación: dd/mm/aaaa 00:00 a.m.

ANEXO 12

SECCIÓN II  
INDICADORES DE EFICACIA Y OTROS RELACIONADOS A LA EMPRESA  
DEL INFORME DE RENDICIÓN DE CUENTAS DE TITULARES

0622 - EMPRESA REGIONAL DE SERVICIO PÚBLICO DE ELECTRICIDAD DEL SUR ESTE S.A.A.  
CUSCO – CUSCO – SANTIAGO

CUENCA BEJAR Jorge Henry FAU 201165442 89 soft  
Firmado digitalmente por CUENCA BEJAR Jorge Henry FAU 20116544289 soft  
Fecha: 2023.03.21 15:30:05 -05'00'



GONZALES DE LA VEGA Fredy Hernan FAU 20116544289 hard GERENTE GENERAL(e) 2023.03.27 10:29:45 -05'00'

**FIRMA DEL FUNCIONARIO RESPONSABLE**

**NOMBRES Y APELLIDOS: Fredy Hernán Gonzales de la Vega**

**CARGO: Gerente General**

La información registrada en la Sección II del Informe de Rendición de Cuentas de Titulares tiene carácter de declaración jurada.

Código: 123456

Fecha de Aprobación: dd/mm/aaaa 00:00 a.m.

## ANEXO 13

### SECCIÓN III RELACIÓN DE SERVICIOS PÚBLICOS QUE BRINDA LA EMPRESA DEL INFORME DE RENDICIÓN DE CUENTAS DE TITULARES

0622 - EMPRESA REGIONAL DE SERVICIO PÚBLICO DE ELECTRICIDAD DEL SUR ESTE S.A.A.  
CUSCO – CUSCO – SANTIAGO

**TITULAR DE LA EMPRESA** : OLAZÁBAL IBÁÑEZ FRANTZ LUIS  
**CARGO** : PRESIDENTE DEL DIRECTORIO  
**PERIODO EN EL CARGO** : DEL 12/10/2016 - A LA FECHA

EMPRESA REGIONAL DE SERVICIO PÚBLICO DE ELECTRICIDAD DEL SUR ESTE S.A.A. EN CUMPLIMIENTO DE SUS FUNCIONES Y ATRIBUCIONES BRINDA LOS SIGUIENTES BIENES Y SERVICIOS PÚBLICOS:

| Nº | Sector del servicio público | Grupo   | Servicios Públicos              | Tipo de Servicio público | Condición |
|----|-----------------------------|---------|---------------------------------|--------------------------|-----------|
|    | (A)                         | (B)     | (C)                             | (D)                      | (E)       |
| 1  | Energía y Minas             | Energía | Suministro de Energía Eléctrica | Servicio                 | Aplica    |
| 2  | Energía y Minas             | Energía | Servicios Complementarios       | Servicio                 | Aplica    |

**Leyenda:**

- (A) Sector del servicio público: Agrupación de clasificaciones de Entidades basado en Clasificador Funcional del Sector Público aprobado por Decreto Supremo N°068-2008-EF y clasificaciones internas del equipo de la SPI-CGR.  
(B) Grupo: Agrupación de Servicios Públicos por criterios de familiaridad entre sus finalidades.  
(C) Servicios Públicos: Servicios que se entregan a la población en el marco de los objetivos funcionales de la Entidad. Actividad del Producto correspondiente a una categoría presupuestal (estructura/cadena programática) o Acción Estratégica de los Planes Estratégicos, Operativos o de Desarrollo Concertado, o Servicios Públicos definidos por la SPI-CGR.  
(D) Tipo de servicio público: Puede ser bien, servicio o de regulación.  
(E) Condición: Estado situacional del servicio público.

CUENCA BEJAR  
Firmado digitalmente por CUENCA BEJAR Jorge Henry FAU 20116544289  
Henry FAU soft 20116544  
289 soft 2023.03.21 12:02:13 -05'00'



GONZALES DE LA VEGA Fredy Hernan FAU 20116544289 hard GERENTE GENERAL(e) 2023.03.27 10:29:27 -05'00'

**FIRMA DEL FUNCIONARIO RESPONSABLE**

**NOMBRES Y APELLIDOS: Fredy Hernán Gonzales de la Vega**

**CARGO: Gerente General**

La información registrada en la Sección III del Informe de Rendición de Cuentas de Titulares tiene carácter de declaración jurada

Fecha de Aprobación: dd/mm/aaaa 00:00 a.m.

ANEXO 14

SECCIÓN IV  
RESULTADOS DE LA GESTIÓN DEL TITULAR POR CADA SERVICIO PÚBLICO  
DEL INFORME DE RENDICIÓN DE CUENTAS DE TITULARES

0622 - EMPRESA REGIONAL DE SERVICIO PÚBLICO DE ELECTRICIDAD DEL SUR ESTE S.A.A.  
CUSCO – CUSCO – SANTIAGO

TITULAR DE LA EMPRESA : OLAZÁBAL IBÁÑEZ FRANTZ LUIS  
CARGO : PRESIDENTE DEL DIRECTORIO  
PERIODO EN EL CARGO : DEL 12/10/2016 - A LA FECHA

SECTOR 01: ENERGÍA Y MINAS  
GRUPO 01.01: ENERGÍA  
SERVICIO 01.01.01: SUMINISTRO DE ENERGÍA ELÉCTRICA  
TIPO DE SERVICIO: SERVICIO

1. ¿Qué decisiones ha tomado en el período en el cargo para incrementar la **cobertura** en el servicio **SUMINISTRO DE ENERGÍA ELÉCTRICA**?

Al inicio de la gestión, finalizado el ejercicio 2021, los indicadores del Servicio de Suministro de Energía Eléctrica mostraron que el volumen de venta vendida fue de 631.54 MW-h, los indicadores de calidad del servicio SAIDI (horas) y SAIFI (veces), fueron de 10.53 y 4.84, respectivamente. Se tuvo un nivel de Coeficiente de Electrificación de 92.57%, y un Índice de Satisfacción del Cliente de 44.7%.

Para garantizar la continuidad del servicio con los niveles de calidad y eficiencia, se han realizado esfuerzo para sostener el servicio dentro de los niveles de tolerancia establecido en los aspectos operativos de interrupciones y alumbrado público, a través del cumplimiento de los planes de mantenimiento, limpieza de la franja de servidumbre y la automatización creciente de las instalaciones. En el mismo sentido, se ha desarrollado acciones para mejorar sustancialmente la atención de clientes, con nuevos canales de atención y mejorar los ratios en la respuesta a la atención de reclamos.

Como resultado de la actividad, al finalizar el ejercicio 2022, se tiene un volumen de venta de energía de 669.97 MW-h, con un incremento de 6.09%, respecto al ejercicio anterior. Los indicadores de SAIDI (horas) y SAIFI (veces) lograron los valores de 13.32 y 5.77, superando las metas del ejercicio. Se logró un coeficiente de electrificación de 93.79%. El Índice de Satisfacción del Cliente logró un valor 44.5%.

Dentro de las principales limitaciones del periodo se encuentran las restricciones económicas de la población a causa de la coyuntura político y social, sumado a ello, el problema económico mundial debido al conflicto armado Rusia – Ucrania. Estos factores han ocasionado que no se logren los niveles esperados de crecimiento de suministro, permitiendo alcanzar un 99.70% en el cumplimiento de la meta de Coeficiente de Electrificación. Asimismo, el precio del servicio de energía eléctrica se ha incrementado hasta en 5 oportunidades durante el periodo, causando una percepción negativa por parte de los usuarios del servicio, impactando en el Índice de Satisfacción de Cliente.

(Texto hasta 6000 caracteres (2 páginas))

Se declara haber respondido considerando los siguientes aspectos:

- 1.1. Estado en que se encontró el servicio publico
- 1.2. Principales indicadores
- 1.3. Medidas adoptadas
- 1.4. Resultados logrados en la población
- 1.5. Limitaciones y dificultades

2. ¿Qué decisiones ha tomado en el período en el cargo para lograr **eficiencia** en la provisión del servicio **SUMINISTRO DE ENERGÍA ELÉCTRICA**?

Para mejorar la eficiencia del servicio de Energía Eléctrica se han realizado esfuerzo para mantener los indicadores dentro de los niveles de tolerancia establecido en los aspectos operativos de interrupciones (SAIDI y SAIFI) y alumbrado público, trabajo que se ha logrado a través de la mejora y cumplimiento de los planes de mantenimiento, limpieza de la franja de servidumbre

La información registrada en la Sección IV del Informe de Rendición de Cuentas de Titulares tiene carácter de declaración jurada

Código: 123456

Fecha de Aprobación: dd/mm/aaaa 00:00 a.m.

## ANEXO 14

### SECCIÓN IV RESULTADOS DE LA GESTIÓN DEL TITULAR POR CADA SERVICIO PÚBLICO DEL INFORME DE RENDICIÓN DE CUENTAS DE TITULARES

0622 - EMPRESA REGIONAL DE SERVICIO PÚBLICO DE ELECTRICIDAD DEL SUR ESTE S.A.A.  
CUSCO – CUSCO – SANTIAGO

y a la automatización creciente de las instalaciones. Se ha puesto un gran esfuerzo en la renovación y modernización de las redes y en desarrollo y ejecución de proyectos de inversión, que permitan mejorar la cobertura del servicio. Se está trabajando en la mejora de procesos para facilitar el acceso al servicio, poniendo a disponibilidad de la población diferentes canales de atención. De igual forma, los sistemas de información están en continua mejora y mantenimiento para dar soporte a los procesos y brindar facilidades a los clientes.

(Texto hasta 6000 caracteres (2 páginas))

Se declara haber respondido considerando los siguientes aspectos:

- 2.1. Mejora de procesos (reducción de pasos en el proceso)
- 2.2. Reducción de tiempos
- 2.3. Reducción de costos
- 2.4. Atención oportuna a la población

3. ¿Qué decisiones ha tomado en el período en el cargo para incrementar la **calidad** en el servicio **SUMINISTRO DE ENERGÍA ELÉCTRICA**?

Al inicio de la gestión, finalizado el ejercicio 2021, los indicadores de calidad del servicio SAIDI (horas) y SAIFI (veces), fueron de 10.53 y 4.84, respectivamente. Se tuvo un Índice de Satisfacción del Cliente de 44.7%.  
Para mejorar la calidad del servicio se priorizó el cumplimiento de los planes de mantenimiento programados, reposición de la infraestructura e instalación de equipos de mandos a distancia y atención oportuna mediante la implementación de cuadrillas. Se dio cumplimiento del Plan ISCAL con participación de todas las áreas operativas y comerciales de la empresa. En el mismo sentido, se ha desarrollado acciones para mejorar sustancialmente la atención de clientes, con nuevos canales de atención y mejorar los ratios en la respuesta a la atención de reclamos.  
Al finalizar el periodo, los indicadores de SAIDI (horas) y SAIFI (veces) lograron los valores de 13.32 y 5.77, logrando cumplir las metas del ejercicio. El Índice de Satisfacción del Cliente logró un valor 44.5%.

(Texto hasta 6000 caracteres (2 páginas))

Se declara haber respondido considerando los siguientes aspectos:

- 3.1. Estado de la calidad del servicio al iniciar la gestión
- 3.2. Medidas adoptadas
- 3.3. Estado de la calidad del servicio al finalizar la gestión

4. ¿Qué decisiones ha tomado para que la provisión del servicio **SUMINISTRO DE ENERGÍA ELÉCTRICA** resuelva el problema de la población (**eficacia**) durante el periodo en el cargo?

Al inicio de la gestión se estableció como metas un volumen de venta de energía 670.12 MW-h, un nivel de Coeficiente de Electrificación de 94.07%, SAIDI de 16.73 horas, SAIFI de 7.79 horas, y un Índice de Satisfacción de Cliente de 56.00.

Al finalizar la gestión se ha obtenido un volumen de venta de energía de 669.97 MW-h, logrando un nivel de cumplimiento de 99.98%. Se tiene un nivel de Coeficiente de Electrificación de 93.79 logrando un cumplimiento de 99.70%. Los indicadores de SAIDI y SAIFI lograron los valores de 13.32 y 5.77, respectivamente, alcanzando un nivel de cumplimiento superior al 120%. El Índice de Satisfacción del Cliente obtuvo un valor de 44.50, logrando un cumplimiento de 79.46%.

(Texto hasta 6000 caracteres (2 páginas))

Se declara haber respondido considerando los siguientes aspectos:

- 4.1. Objetivos establecidos al inicio de la gestión
- 4.2. Objetivos logrados al final de la gestión

La información registrada en la Sección IV del Informe de Rendición de Cuentas de Titulares tiene carácter de declaración jurada

Código: 123456

Fecha de Aprobación: dd/mm/aaaa 00:00 a.m.

## ANEXO 14

### SECCIÓN IV RESULTADOS DE LA GESTIÓN DEL TITULAR POR CADA SERVICIO PÚBLICO DEL INFORME DE RENDICIÓN DE CUENTAS DE TITULARES

0622 - EMPRESA REGIONAL DE SERVICIO PÚBLICO DE ELECTRICIDAD DEL SUR ESTE S.A.A.  
CUSCO – CUSCO – SANTIAGO

5. ¿Qué decisiones ha tomado para que el servicio **SUMINISTRO DE ENERGÍA ELÉCTRICA** se entregue con **oportunidad** durante el periodo en el cargo?

Al inicio de la gestión, finalizado el ejercicio 2021, los indicadores mostraron que el volumen de energía vendida fue de 631.54 MW-h, y se tuvo un nivel de Coeficiente de Electrificación de 92.57%.

Para mejorar la oportunidad en la entrega del suministro de Energía Eléctrica se puso énfasis en propiciar una mejora en el consumo per cápita, el mismo que va acorde con la reactivación económica. De igual forma, se impulsó el cumplimiento del programa de inversiones para mejorar la calidad del servicio y ampliar la cobertura eléctrica. Se continuó con las obras de ampliación de servicio conformantes del carné de inversiones de la empresa, y además se hizo esfuerzos para gestionar la suscripción de convenios con el Ministerio de Energía y Minas para ampliar el servicio en zonas rurales, bajo la modalidad de aporte de capital.

Al final del periodo, se tiene un volumen de venta de energía de 669.97 MW-h, y un coeficiente de electrificación de 93.79%.

(Texto hasta 6000 caracteres (2 páginas))

Se declara haber respondido considerando los siguientes aspectos:

- 5.1. La situación de entrega del servicio al iniciar la gestión
- 5.2. Medidas Adoptadas para brindar un servicio oportuno
- 5.3. La situación de entrega del servicio a finalizar la gestión

6. ¿Qué decisiones ha tomado en el periodo a cargo para asegurar el uso adecuado de recursos financieros (**economía**) en la gestión del servicio **SUMINISTRO DE ENERGÍA ELÉCTRICA**?

Al inicio de la gestión, finalizado el ejercicio 2021, dentro de los principales indicadores financieros se tiene EBITDA con un valor de 159.09 MM, un valor de ROE de 13.84 y un valor de ROA de 7.72.

Se ha logrado mejorar los ingresos producto de la venta de energía e ingresos complementarios que alcanzaron los S/ 615 MM, arrojando una utilidad de S/ 101.71 MM.

Al final del periodo, se tiene un valor de EBITDA 183.10 MM teniendo un incremento de 15.08% respecto al ejercicio anterior, un valor de ROE de 15.33 logrando un incremento de 10.77% respecto al inicio del ejercicio, y un valor de ROA de 8.85 obteniendo un incremento de 14.77% respecto al inicio del periodo.

(Texto hasta 6000 caracteres (2 páginas))

Se declara haber respondido considerando los siguientes aspectos:

- 6.1. Situación de los recursos financieros al iniciar la gestión
- 6.2. Medidas adoptadas para el uso adecuado de los recursos financieros
- 6.3. Situación de los recursos financieros al finalizar la gestión

La información registrada en la Sección IV del Informe de Rendición de Cuentas de Titulares tiene carácter de declaración jurada

Código: 123456

Fecha de Aprobación: dd/mm/aaaa 00:00 a.m.



ANEXO 14

SECCIÓN IV  
RESULTADOS DE LA GESTIÓN DEL TITULAR POR CADA SERVICIO PÚBLICO  
DEL INFORME DE RENDICIÓN DE CUENTAS DE TITULARES

0622 - EMPRESA REGIONAL DE SERVICIO PÚBLICO DE ELECTRICIDAD DEL SUR ESTE S.A.A.  
CUSCO – CUSCO – SANTIAGO

SECTOR 02: ENERGÍA Y MINAS  
GRUPO 02.01: ENERGÍA  
SERVICIO 02.01.01: SERVICIOS COMPLEMENTARIOS  
TIPO DE SERVICIO: SERVICIO

1. ¿Qué decisiones ha tomado en el período en el cargo para incrementar la **cobertura** en el servicio **SERVICIOS COMPLEMENTARIOS**?

Al inicio de la gestión, finalizado el ejercicio 2021, los ingresos por servicios complementarios alcanzaron el valor de S/ 64.96 MM.

Para garantizar la cobertura del servicio se ha continuado con las acciones para propiciar la incorporación de nuevos clientes y continuar con la optimización de los procesos de cortes, reconexiones, nuevos suministros, lectura y reparto, con el objeto de obtener un mayor margen respecto al cargo fijo recaudado.

Como resultado de la actividad, al finalizar el ejercicio 2022, los ingresos por servicios complementarios alcanzaron el valor de S/ 69.21 MM, logrando un nivel de cumplimiento de 98.72% respecto a la meta establecida para el periodo.

(Texto hasta 6000 caracteres (2 páginas))

Se declara haber respondido considerando los siguientes aspectos:

- 1.1. Estado en que se encontró el servicio publico
- 1.2. Principales indicadores
- 1.3. Medidas adoptadas
- 1.4. Resultados logrados en la población
- 1.5. Limitaciones y dificultades

2. ¿Qué decisiones ha tomado en el período en el cargo para lograr **eficiencia** en la provisión del servicio **SERVICIOS COMPLEMENTARIOS**?

Se ha continuado con las acciones para propiciar la incorporación de nuevos clientes y continuar con la optimización de los procesos de cortes, reconexiones, nuevos suministros, lectura y reparto, con el objeto de obtener un mayor margen respecto al cargo fijo recaudado.

(Texto hasta 6000 caracteres (2 páginas))

Se declara haber respondido considerando los siguientes aspectos:

- 2.1. Mejora de procesos (reducción de pasos en el proceso)
- 2.2. Reducción de tiempos
- 2.3. Reducción de costos
- 2.4. Atención oportuna a la población

3. ¿Qué decisiones ha tomado en el período en el cargo para incrementar la **calidad** en el servicio **SERVICIOS COMPLEMENTARIOS**?

Al inicio de la gestión, finalizado el ejercicio 2021, los ingresos por servicios complementarios alcanzaron el valor de S/ 64.96 MM.

Para garantizar la cobertura del servicio se ha continuado con las acciones para propiciar la incorporación de nuevos clientes y continuar con la optimización de los procesos de cortes, reconexiones, nuevos suministros, lectura y reparto, con el objeto de obtener un mayor margen respecto al cargo fijo recaudado.

La información registrada en la Sección IV del Informe de Rendición de Cuentas de Titulares tiene carácter de declaración jurada

Código: 123456

Fecha de Aprobación: dd/mm/aaaa 00:00 a.m.

## ANEXO 14

### SECCIÓN IV RESULTADOS DE LA GESTIÓN DEL TITULAR POR CADA SERVICIO PÚBLICO DEL INFORME DE RENDICIÓN DE CUENTAS DE TITULARES

0622 - EMPRESA REGIONAL DE SERVICIO PÚBLICO DE ELECTRICIDAD DEL SUR ESTE S.A.A.  
CUSCO – CUSCO – SANTIAGO

Como resultado de la actividad, al finalizar el ejercicio 2022, los ingresos por servicios complementarios alcanzaron el valor de S/ 69.21 MM, logrando un nivel de cumplimiento de 98.72% respecto a la meta establecida para el periodo.

(Texto hasta 6000 caracteres (2 páginas))

Se declara haber respondido considerando los siguientes aspectos:

- 3.1. Estado de la calidad del servicio al iniciar la gestión
- 3.2. Medidas adoptadas
- 3.3. Estado de la calidad del servicio al finalizar la gestión

4. ¿Qué decisiones ha tomado para que la provisión del servicio **SERVICIOS COMPLEMENTARIOS** resuelva el problema de la población (**eficacia**) durante el periodo en el cargo?

Al inicio de la gestión se estableció como meta un valor de Ingresos por Servicios Complementarios de S/ 70.11 MM. Al finalizar la gestión se ha obtenido ingresos por Servicios Complementarios de S/ 69.21 MM, logrando un nivel de cumplimiento de 98.72%.

(Texto hasta 6000 caracteres (2 páginas))

Se declara haber respondido considerando los siguientes aspectos:

- 4.1. Objetivos establecidos al inicio de la gestión
- 4.2. Objetivos logrados al final de la gestión

5. ¿Qué decisiones ha tomado para que el servicio **SERVICIOS COMPLEMENTARIOS** se entregue con **oportunidad** durante el periodo en el cargo?

Al inicio de la gestión, finalizado el ejercicio 2021, los ingresos por servicios complementarios alcanzaron el valor de S/ 64.96 MM.

Para garantizar la cobertura del servicio se ha continuado con las acciones para propiciar la incorporación de nuevos clientes y continuar con la optimización de los procesos de cortes, reconexiones, nuevos suministros, lectura y reparto, con el objeto de obtener un mayor margen respecto al cargo fijo recaudado.

Como resultado de la actividad, al finalizar el ejercicio 2022, los ingresos por servicios complementarios alcanzaron el valor de S/ 69.21 MM, logrando un nivel de cumplimiento de 98.72% respecto a la meta establecida para el periodo.

(Texto hasta 6000 caracteres (2 páginas))

Se declara haber respondido considerando los siguientes aspectos:

- 5.1. La situación de entrega del servicio al iniciar la gestión
- 5.2. Medidas Adoptadas para brindar un servicio oportuno
- 5.3. La situación de entrega del servicio a finalizar la gestión

6. ¿Qué decisiones ha tomado en el periodo a cargo para asegurar el uso adecuado de recursos financieros (**economía**) en la gestión del servicio **SERVICIOS COMPLEMENTARIOS**?

Al inicio de la gestión, finalizado el ejercicio 2021, dentro de los principales indicadores financieros se tiene EBITDA con un valor de 159.09 MM, un valor de ROE de 13.84 y un valor de ROA de 7.72.

Se ha logrado mejorar los ingresos producto de la venta de energía e ingresos complementarios que alcanzaron los S/ 615 MM, arrojando una utilidad de S/ 101.71 MM.

La información registrada en la Sección IV del Informe de Rendición de Cuentas de Titulares tiene carácter de declaración jurada

Código: 123456

Fecha de Aprobación: dd/mm/aaaa 00:00 a.m.

ANEXO 14

SECCIÓN IV  
RESULTADOS DE LA GESTIÓN DEL TITULAR POR CADA SERVICIO PÚBLICO  
DEL INFORME DE RENDICIÓN DE CUENTAS DE TITULARES

0622 - EMPRESA REGIONAL DE SERVICIO PÚBLICO DE ELECTRICIDAD DEL SUR ESTE S.A.A.  
CUSCO – CUSCO – SANTIAGO

Al final del periodo, se tiene un valor de EBITDA 183.10 MM teniendo un incremento de 15.08% respecto al ejercicio anterior, un valor de ROE de 15.33 logrando un incremento de 10.77% respecto al inicio del ejercicio, y un valor de ROA de 8.85 obteniendo un incremento de 14.77% respecto al inicio del periodo.

(Texto hasta 6000 caracteres (2 páginas))

Se declara haber respondido considerando los siguientes aspectos:

- 6.1. Situación de los recursos financieros al iniciar la gestión
- 6.2. Medidas adoptadas para el uso adecuado de los recursos financieros
- 6.3. Situación de los recursos financieros al finalizar la gestión

CUENCA  
BEJAR Jorge  
Henry FAU  
2011654428  
9 soft

Firmado digitalmente por  
CUENCA BEJAR  
Jorge Henry FAU  
20116544289 soft  
Fecha: 2023.03.21  
15:48:34 -05'00'



**FIRMA DEL FUNCIONARIO RESPONSABLE**

**NOMBRES Y APELLIDOS:** Fredy Hernán Gonzales de la Vega

**CARGO:** Gerente General

*[Repetir Evaluación por cada Servicio Público Brindado]*

La información registrada en la Sección IV del Informe de Rendición de Cuentas de Titulares tiene carácter de declaración jurada

Código: 123456

Fecha de Aprobación: dd/mm/aaaa 00:00 a.m.